Tekstiiliteollisuus Euroopassa tuhon partaalla

Pariisi. — On olemassa vaara, että huomattava osa Euroopan tekstiiliteollisuudesta tulee katoamaan nykyinen suuntaus tekstiilimarkkinoilla jatkuu, sanotaan Euroopan taloudellisen yhteistyöjärjestön (OEEC:n) tekstiilivaliokunnan raportissa tekstiiliteollisuudesta vuonna 1954.

Puristettuna toisaalta alhaisen palkkoja maksavien maiden (kuten Japani ja Intia) ja toisaalta korkean tuotannon maiden (kuten USA) välisen kilpailun väliin Euroopan tekstiiliteollisuus on vaarassa vähitellen menettää jäljellä olevat vientimarkkinansa ja joutuu lisävaikeuksiin asemansa säilyttämisessä kotimarkkinoilla, sanotaan valtiokunnan raportissa. Vain erikoistuottelta ja kokuitutekstiilejä valmistavat tehtaat suuslaitokset näyttävät voivan säilyttää asemansa.

KUOLLUT

Emil Isak Harju

Syntynyt Nurmon pitäjässä Suomessa toukokuun 1 p. 1893, tuli Canadaan vuonna 1926, kuoli St. Josephin sairaalassa North Bayssa, Ont., maaliskuun 3 p. 1955, sairastettuaan Asthmaa pitkän ajan.

Lähinnä suremaan jäi veli, Matti, Tower., Minn., USA, sisko Rauha ja veljet, Juho ja Toivo Suomessa ynnä paljon muita sukulaisia Yhdysvalloissa ja Suomessa sekä täällä Canadassa täti ja seitsemän serkkua perheineen ja suuri ystäväpiiri.

Paljon kärsit, kauan kestit,
viimein levon saavutit.
Saapui lepo matkaajalle,
vaivoistansa väsyneelle.

Lepää rauhassa, Emil.

...an Suomen TUL:n
...DEN TILAUKSIA

...ehti	$7.00
...ehti ynnä TUL:n Joulu	8.00
...hti	4.00
...TI 1 VK.	3.00

...aukseinne osoitteella:

...G COMPANY LIMITED
...altuutettu asiamies
SUDBURY, ONTARIO

...ia munia

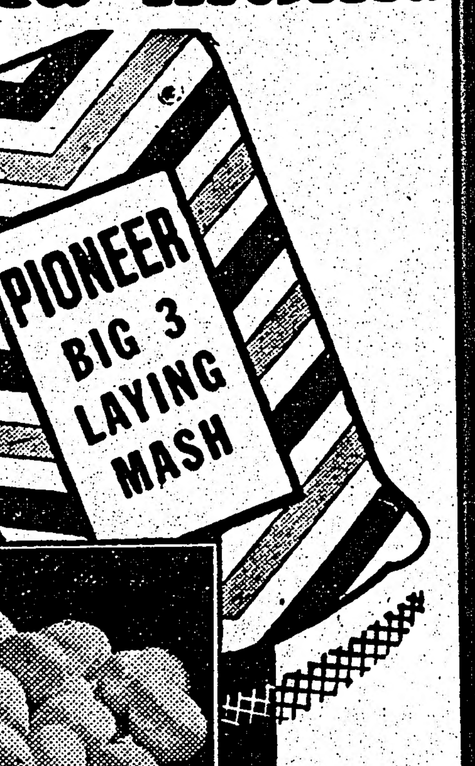

"BIG 3"
...näskillä

...tuotettu miljoonia munia, osoit-... ...oitajat käyttävät tätä mäskiä ... luotettavan valmistuksensa ja

...ä käytetä tätä mäskiä, niin kysykää ...vaksi ensi tilassa.

...R Profit Proven FEEDS
...illers of PURITY FLOUR and PURITY OATS
...eg, Toronto, Winnipeg, Calgary, Vancouver

...NEN PALVELUS •

...Grain Ltd.

...RTH JA PIONEER REHUJA
...h. OS. 5-6421 Sudbury

VAPAUS

Ilmestyy tiistaina, torstaina ja lauantaina — Perustettu vuonna 1917 — Canadan suomalaisten itsenäinen työväenlehti

No. 37 — Vol. XXXVIII vuosikerta — Sudbury, Ontario — Lauantaina, maalisk. 26 p. — Saturday, March 26, 1955

Canada tuomitsee USA:n otteet Kiinan rannikolla

Ulkoministeri Pearson on huolissaan ja kannattaa rannikkosaarten palauttamista Kiinalle mutta puoltaa kuitenkin USA:n asennetta Formosassa

Ottawa. — Johtuen epäilemättä siitä kun hänen äskettäinen Toronton puheensa — "jos Yhdysvallat on sodassa, Canada on sodassa" — aiheutti huolestuneisuutta ja vastalauseita laajoissa kansalaispiireissä, ulkoministeri Pearson käsitteli torstaina alahuoneen istunnossa pitämässään puheessa uudelleen Formosan kysymystä ja selitti, että Canada ei joudu sotaan, jos Yhdysvallat sen provosoi Quemoy ja Matsu saarien omistuksesta Kiinan rannikolla.

Ulkoministeri ilmaisi vihamielisen kannan Kiinaa kohtaan Formosan asiassa yrittäen puolustaa ja ymmärtää Yhdysvaltain hyökkäyspolitiikkaa, mikäli on kysymys Formosan kaappauksesta ja sen miehittämisestä vastoin suuren Kiinan kansan tahtoa.

Mutta samalla kertaa hän teki täysin tiettäväksi, kuten kaikki oikeamieliset canadalaiset haluavat, että Canada ei liity sotaan, jos Yhdysvallat sekaantuu Quemoyn ja Matsun saarten kaappauksen "puolustukseen".

Ulkoministeri Pearson puolusti Torontossa äskettäin pitämänsä puheen kuningasajatusta siitä, että Canada ei voi olla puolueettomana, jos Yhdysvallat joutuu suursotaan. Mutta sanottuaan tämän hän lisäsi:

"... Minä en katso, että Kiinan kahden hallituksen taistelu näiden rannikkosaarten, Quemoyn ja Matsun omistuksesta, aiheuttaa sellaisen tilanteen (missä Canada joutuu sekaantumaan Yhdysvaltain sotaan) eikä se vaadi Canadalta mitään tukea Kiinan kansalliselle hallitukselle. Tämä katsantokanta on ilmoitettu jo useita kertoja Washingtonissa."

Hän ei yrittänytkään salata sitä, että Canadan hallitus ei hyväksy Yhdysvaltain kantaa näiden kiinalaisten rannikkosaarten suhteen; että Canada ei pidä niitä strategisesti kyllin arvokkaina suursodan riskin ottamista varten. Hän ilmaisi Canadan käsityksen siitä, että nämä rannikkosaaret kuuluvat ilman muuta Kiinalle, ja että niiden strateginen arvo Formosan "puolustamisessa" on pieni.

Tosiasiassa hän sanoi myöhemmin näiden rannikkosaarten strategisesta arvosta, että "ne tuntuvat olevan tärkeämpiä (Kiinan) mannermaan puolustuksessa hyökkäystä vastaan kuin hyökkäyksessä Formosaa ja Pescadores-saaria vastaan."

"Mitä me pelkäämme eniten, on se, että rajoitettuihin sekaantuminen puolustustarkoituksessa Yhdysvaltain toimesta, voi aloittaa sarjan vastatoimenpiteitä, joiden seurauksia ei voida etukäteen nähdä ja jotka voivat aiheuttaa taistelun laajenemisen muualle, vieläpä valtameren yli ..." sanoi mr. Pearson.

Täten, selitti hän, vaikka Canadalla ei olekaan mitään sitoumuksia Formosan tilanteen suhteen, "me olemme hyvin huolissamme tästä asiasta."

Puheensa yhteydessä mr. Pearson antoi ymmärtää, että kysymys näiden rannikkosaarten kohtalosta voidaan ratkaista "neuvottelujen" avulla, mutta näitä neuvottelut eivät vaikeuttaa, sen litti hän, se kun Kiinalta on kielletty sille laillisesti kuuluva paikka YK:n jäsenyydessä ja kun yleistä konferenssia YK:n ulkopuolella ei nyt voida järjestää.

Vaikka mr. Pearson puolusti Yhdysvaltain hyökkäyspolitiikkaa, niin hän myönsi "Kiinan kommunistien osoittaneen ettei ne halua ainakaan suursotaa."

Säätiedoitus hyvä Neuvostoliitosta Canadaan

Ottawa. — Canadan pohjoisten asioiden ministeri Lesage sanoi keskiviikkona, että Neuvostoliiton säätiedoitusasemat antavat enemmän säätiedoituksia Canadalle kuin Canada antaa niille.

"Säätiedoitusyhteydet näiden kahden maan välillä ovat erinomaiset", sanoi hän. Koska Neuvostoliitolla on 200 säätiedoitusasemaa pohjoisessa — Canadalla vain 9 — "me saamme enemmän kuin mitä me annamme", sanoi hän.

Hän lisäsi, että parhaillaan harkitaan rautatien rakentamista Grimshawsta, Albertasta, Canadan arktikkaan.

Brasilian entinen presidentti kuollut

Rio de Janeiro. — Arturo da Silva Bernardes, Brasilian entinen presidentti, kuoli täällä torstaina 88 vuoden ikäisenä. Hän oli presidenttinä 1922-26.

Viime päivinsä saakka oli hän aktiivinen poliittisella areenalla.

Kiinalaiset saivat japanilaiset muuttamaan sanamuodon

Hongkong. — Kiinan kansantasavallan kauppavaltuuskunta sai Japanin täällä olevan konsulaatin muuttamaan ylisumissa sanamuodon. Ensiksi nimitettiin heitä "Kiinan kansalaisiksi". Kiinalaiset valtuuskunnan jäsenet vaativat sen muutettavaksi "Kiinan kansantasavallan kansalaisiksi", johon suostuttiin.

Isä sakotettiin tyttären autonajosta

Toronto. — Gordon Waye sai $50 sakon sen johdosta, kun hän antoi 8-vuotiaan tyttärensä ajaa autoa.

Poliisit selittivät oikeudessa, että Wayen tytär Marjorie ajoi autoa, joka syöksyi poliisien auton eteen ja lopuksi ojaan.

Ranska joutunut tienristeykseen

Pariisin sopimusten ratifiointi on Ranskan kansallisia etuja vastaan

Moskova. — Jos Ranska ratifioi Pariisin sopimukset, kumotaan Ranskan ja Neuvostoliiton välinen sopimus molemminpuolisesta avunannosta, sanoi Moskovan radion puhuja viikon alussa.

"Ranskan päätös vetypommin rakentamisesta on yritys maan arvovallan palauttamiseksi liittolaisten keskuudessa. Liittolaiset kohtelevat Ranskaa huonosti, ja Ranskan kansalle koetetaan selittää tämän johtuvan siitä, ettei maalla ole vetypommia, puhuja sanoi edelleen.

Ranska on tien risteyksessä. Toinen tie on nimeltään ratifiointi ja rikos kansallisia etuja kohtaan. Se tie johtaa sotaan ja suurvalta-aseman menettämiseen. Toinen tie on nimeltään terve kansallinen ja riippumaton ulkopolitiikka ja kieltäytyminen seuraamasta amerikkalaisten piirien vaarallisia suunnitelmia.

Pariisi. — Ranskan ei pidä aloittaa atomi- ja vetypommien valmistamista, sanoi Jules Moch lauantai-iltana Pariisin yliopistossa pitämässään esitelmässä.

Moch, joka oli Ranskan valtuutettuna äskettäin Lontoossa pidetyissä aseleponeuvotteluissa, sanoi että Ranskan on kaksinkertaistettava ponnistuksensa pyrkiessään käyttämään atomivoimaa rauhanomaisiin tarkoituksiin.

15 vetypommia riittäisi tuhoamaan Ranskan, Moch sanoi edelleen. Suunnattomilla ponnistuksilla saisi Ranska ehkä kiinni nykyisten atomivaltioiden etumatkan laadussa, mutta ei missään tapauksessa lukumäärässä. Ranska löytää todellisen suuruutensa osoittamalla tien rauhaan ja edistykseen eikä suinkaan antautumalla kilpavarusteluun atomi- ja vetypommien alalla.

Moskova. — Yhdysvaltain suunnitelma aseitten antamiseksi uudelleen saksalaisille on Moskovan radion mukaan peräisin saksalaisten teollisuusmiesten ja johtavien natsien kokouksesta, joka pidettiin eräässä Strassburgin hotellissa sodan lähestyessä loppuaan.

"Tämä kokous pidettiin hotelli Rotes Hausissa v. 1944, ja silloin hyväksyttiin ns. Himmler-suunnitelma Saksan upseerikunnan säilyttämiseksi ja sotilasjärjestöjen perustamiseksi sodan päätyttyä. Nämä odottaisivat sitten aikansa, kun käy mahdolliseksi solmia avoin liitto Saksan militaristien ja amerikkalais-englantilaisten taantumuksellisten piirien kesken. Välikäsien kautta suunnitelmat toimitettiin edelleen USA:n Euroopassa toimivan tiedustelupalvelun johtajalle Allen Dullesille ja useille johtavilla paikoilla oleville amerikkalaisille kenraaleille. Välikädet ilmoittivat sitten, että suunnitelma oli saanut osakseen ymmärtämystä amerikkalaisten keskuudessa, jotka lupasivat kannattaa sitä", sanottiin Moskovan radion lähetyksessä.

Neuvostoliitto jälleen tehnyt aseistariisumisehdotuksen

Sen mukaan asteettain vähennettäisiin aseistusta ja kiellettäisiin joukkotuhoaseet

Lontoo. — Yhdysvaltain aseistariisumiskonferenssin valtuutetut ilmoittivat torstaina, että Neuvostoliitto on tehnyt ehdotuksen, joka on "hyvin paljon samanlainen" kuin länsivaltain ehdotus atomi-aseiden sekä muiden joukkotuhoaseiden vähentämiseksi. Täällä ollaan sitä mieltä, että Neuvostoliiton ehdotus tekee mahdolliseksi edistymisen aseistariisumiskonferenssissa.

Asioita tuntevat sanovat, että neuvostohallituksen ehdotuksen mukaan vähennettäisiin atomi- ja muita joukkotuhoaseita, kuten tankkeja ja sotilaslentokoneita askel askeleelta. Tuloksena tästä — jos se vähitellen toteutetaan — hävitettäisiin vety- ja atomiaseet.

Pravdassa julkaistiin torstaina kirjoitus, jossa syytettiin länsivaltain käyttävän Lontoon aseistariisumisneuvotteluja "verhona salatakseen kiihkeän asevarustelun ja atomisotavalmistelun".

Kirjoituksessa sanottiin, että Neuvostoliitto on esittänyt YK:n aseistariisumisvaliokunnan alivaliokunnalle ehdotuksen kansainvälisestä sopimuksesta aseistuksen vähentämiseksi ja atomi-, vety- ja muiden joukkotuhoaseiden kieltämiseksi.

"Kuuden kuukauden taikka vuoden aikana, jos sopimus hyväksytään, eri valtiot vähentävät aseistustaan ja asevoimiaan 50 prosentilla, samoin asevoimille myönnettäviä määrärahoja."

Pravdan kirjoituksessa sanotaan, että jos päästään sopimukseen, niin 50 prosentin vähentämistä seuraa atomiaseiden hävittäminen ja niiden tuotannon lopettaminen.

Neuvostoliiton ehdotuksessa esitetään "väliaikaista kontrollikomiteaa" valvomaan aseistariisumisohjelmaa.

New Yorkissa olevassa YK:n päämajassa olevat asiantuntijat ovat sitä mieltä, että neuvostohallituksen ehdotus osoittaa myönnytyksiä arkaluontoisessa kontrolli- ja tarkastuskysymyksessä.

"Kansainvälinen kontrollielin pitää vakinaisesti tarkastajia niissä maissa, jotka kuuluvat sopimukseen ja näillä tarkastajilla tulee olla oikeus kaikkiin kontrollia koskeviin asioihin", kuten oikeus tarkastaa tehtaita sekä muita paikkoja, sanotaan neuvostohallituksen ehdotuksessa.

Nämä tarkastajat ilmoittavat sopimuksen loukkaamisista, mutta heillä ei ole rankaisuoikeutta.

Ateenassa hajoitettu oppilaiden mielenosoitus

Ateena. — Noin 2,000 opiskelijaa käsittävä mielenosoitus hajoitettiin torstaina keskellä kaupunkia. Poliisit käyttivät patukoita mielenosoittajia vastaan.

Mielenosoittajat vaativat Kyproksen saaren luovuttamista Kreikalle. Kyproksen saaren asukkaat, jotka ovat pääasiassa kreikkalaisia, ovat jatkuvasti vaatineet Britannian luovuttamaan saaren Kreikalle.

Seitsemän henkilöä syytteeseen salaliitosta Rheeta vastaan

Seoul. — Etelä-Korean poliisi ilmoitti keskiviikkona, että seitsemän henkilöä on vangittu ja pantu syytteeseen presidentti Syngman Rheen murhayrityksen suunnittelusta. Tämän tiedonannon mukaan salaliiton johtajana on toiminut Lee Lung Jai, jonka poliisi väittää tulleen Pohjois-Koreasta. Vangitsemiset toimitettiin Seoulin esikaupungissa.

Poliisin ilmoituksen mukaan neljää muuta henkilöä etsitään saman ryhmän toimintaan osallistumisesta epäiltynä.

Sosialististen maiden tuotanto noussut paljon

Moskova. — Itä-Euroopan teollisuustuotanto kolmikertaistui viime vuonna sodan edelliseen aikaan verrattuna, kirjoittaa Pravda taloudellisessa katsauksessaan tuotannosta sosialistisissa valtioissa.

Puola valmistaa enemmän teollisuustuotteita kuin Italia. Tshekkoslovakia on ohittanut Ranskan ja Länsi-Saksan teräksen ja muiden tärkeiden tavaroiden valmistuksessa. Itä-Euroopan kevyt ja elintarviketeollisuus valmisti viime vuonna monta kertaa niin paljon kankaita ja muita kulutustarvikkeita kuin ennen sotaa, kirjoittaa lehti.

Nainen synnyttänyt 22 paunan lapsen

Rooma. — Brindisistä kotoisin oleva erään italialaisen farmarin vaimo, Carmela Ciampi, on synnyttänyt 22 paunan poikalapsen, ilmoitettiin täällä torstaina. Lapsi on 28 tuumaa pitkä.

Erikoiskomitea valittu kuulustelemaan Bevania

Jos hän kieltäytyy alistumasta oikeistojohdon kurin alle hänet tullaan erottamaan jäsenjoukkojen vastalauseista välittämättä

Lontoo. — Labor-puolueen kansallinen neuvosto käsitteli keskiviikkona vasemmistosiiven johtajan Aneurin Bevanin erottamisasiaa. Viime hetkellä puolueen johtaja Clement Attlee ehdotti 8 henkilöä käsittävän komitean nimittämistä kuulustelemaan Bevania ensi tiistaina ja ilmoittamaan kuulustelun tulokset kansalliselle neuvostolle ensi viikon keskiviikkona.

Clement Attleen ehdotuksen puolesta annettiin 14 ääntä ja sitä vastaan 13 ääntä. Täällä ollaan sitä mieltä, että ellei Attlee olisi esittänyt kuulustelukomitean nimittämistä, niin Bevan olisi erotettu puolueesta.

Entinen rahaministeri Hugh Gaitskell vaati Bevanin erottamista puolueesta heti ja häntä kannatti puolueen varajohtaja Herbert Morrison.

Luotettavista lähteistä tiedoitettiin keskiviikkoiltana, että komitea kehoittaa Bevania allekirjoittamaan asiakirjan, jossa hän lupaa seurata puolueen enemmistön politiikkaa tulevaisuudessa. Jos hän kieltäytyy allekirjoittamasta tämän asiakirjan, tullaan hänet heti erottamaan puolueesta.

Bevan on esiintynyt jyrkästi puolueen oikeistojohtoa vastaan siitä lähtien, kun hän erosi Labor-puolueen hallituksesta huhtikuussa 1951. Noin kolme viikkoa sitten hän ja hänen kannattajansa vastustivat puolueen oikistojohtoa, kun alahuoneessa oli esillä vetypommiasia.

Voimakas National Union of Railwaymen kuluvan viikon alkupuolella vaati Bevanin pitämistä puolueen jäsenyydessä.

Quebec. — Brittiläinen sanomalehtimies Frank Owen sanoi täällä English Speaking Union of Quebecin järjestämässä tilaisuudessa, että Britannian Labor-puolueen sisäiset riitaisuudet tulevat muutamien lähivuosien aikana johtamaan uuden työväenpuolueen muodostamiseen. Hän kuvasi Bevanin radikaalisosialistiksi.

Äärimmäisen kylmää British Columbian pohjoisosassa

Vancouver. — British Columbian pohjoisosassa Vanderhoofissa on ollut äärimmäisen kylmä sää ja torstaina lämpömittari osoitti 45 astetta alapuolella nollan.

Lämpömittari osoitti Prince Georgessa ja Quesnelissa 38 alapuolella nollan, kun sensijaan täällä lämpömittari osoitti 30 astetta yläpuolella nollan.

Amerikkalainen lentäjä vapautettu Itä-Saksasta

Heidelberg, Länsi-Saksa. — Amerikkalainen helikopterin ohjaaja luutnantti Herman E. Jacquay ja hänen mukanaan ollut saksalainen Horst Kuehn luovutettiin amerikkalaisille Fuldassa torstaina.

Tiedonannossa sanotaan, että voimakas tuuli ja lumimyrsky pakoitti lentäjän tekemään hätälaskun Itä-Saksaan.

Kultakaivannot saaneet apurahaa $82,355,874

Ottawa. — Vuoden 1947 jälkeen on Canadan kultakaivannoille maksettu liittovaltion kultatuotannon apurahaa kaikkiaan $82 355 874, totesi konservatiivi Michner, puhuessaan äskettäin parlamentin alahuoneessa. Näiden seitsemän vuoden kuluessa on tätä apurahaa maksettu kaikkiaan 22,-488,343 unssista kultaa eli keskimäärin $3.66 unssia kohden. Vuonna 1949 maksettiin apurahaa kaikkiaan 122 kaivannolle, mutta vuonna 1953 ainoastaan 70 kaivannolle.

VIIME TIEDOT

Ottawa. — Alahuoneessa ulkoministeri Pearsonin raportin johdosta viime torstaina syntyneessä keskustelussa CCF:n johtaja Coldwell arvosteli ankarasti Yhdysvaltain ulkopolitiikkaa. Hän sanoi, että Kiinan Kansantasavallalle pitäisi antaa paikka YK:ssa ja ajaa Chiang Kai-shekin valtuutettu pois.

Montreal. — Myöhään torstai-iltana saapui tänne Italian pääministeri Mario Scelba seuranaan hänen vaimonsa sekä Italian ulkoministeri Martino. Scelba matkusti Ottawaan perjantaina.

Cobalt. — Silver Miller Mines Ltd:n ja United Steelworkers of American osasto 4423 välillä allekirjoitettiin ellen työehtosopimus vuodeksi, alkaen tk. 21 päivästä.

Sopimuksen mukaan palkkoja korotetaan 5—11 senttiin tunnilta, jonka jälkeen työläisten minimipalkka tulee olemaan $1.20 ja maksimipalkka $1.63 tunnilta.

Työläiset saavat yhden maksullisen vapaapäivän lisää, joten tästä lähtien työläiset saavat vuodessa 6 maksullista vapaapäivää.

Niagara Falls. — Niagara-joessa, putouksen alapuolella valtavat jääruhkat uhkaavat aiheuttaa suunnattomia vahinkoja, tiedoitettiin täällä perjantaina. Vesi nousee nopeasti, eikä ruhkaa ole voitu rikkoa dynamiittipanoksilla.

Kingstonissa ilmoitetaan, että jääruhka St. Lawrence-joessa uhkaa joen yli johtavaa siltaa.

Helsinkiläiset rynnänneet H-pommien hävittämiseksi

Muutamassa tunnissa 7,000 nimeä Maailman Rauhanneuvoston osoittamaan vetoomukseen

Helsinki. — (VS) Tuhansille helsinkiläisille esitettiin sunnuntaina kysymys, haluatteko allekirjoittaa atomisodan vastaisen vetoomuksen, ja tuhannet vastasivat siihen myöntävästi. Muutaman tunnin kestänyt rynnäkkö osoitti, että atomisodan vastainen vetoomus on läheinen jokaiselle ajattelevalle ihmiselle, ja että he ovat valmiit siihen yhtymään, kunhan vain heillä on siihen tilaisuus. Uudenmaan rauhanneuvostolle ilmoitettiin sunnuntai-iltana, että rynnäkön aikana kerättiin Helsingissä noin 7,000 allekirjoitusta.

Monet aikaisemmin jo satoja allekirjoituksia keränneet olivat jälleen mukana, ja eräiden yksityisten henkilöiden keräystulokset olivat erinomaisia. Niinpä esim. Yrjö Kortelainen keräsi nyt 108 allekirjoitusta. Hänen tuloksensa on tähän mennessä 390 allekirjoitusta. Maailman rauhankokouksen kultaisen merkin jo aikaisemmin takonut Kaarlo Hiipakka keräsi nyt 105 allekirjoitusta, ja aikaisemmin 225 allekirjoitusta kerännyt V. Hytönen keräsi jälleen 75 allekirjoitusta. Sulo Lipponen 63, Verner Tanner 70, aikaisemmin kultamerkin takoneet Anni Terävä 67 ja Lyyli Nieminen 66, Maija Saastamoinen 60 ja Ellen Ihalainen 50 allekirjoitusta, jne.

Mainittakoon, että 75-vuotias vanhus Lyydia Tuominen keräsi 31 allekirjoitusta ja lupasi kerätä vielä lisää. Nuoret neitoset Ulla Kataja ja Maija Malin keräsivät yhdessä 50 allekirjoitusta.

Vietnamin tasavallan johtomiehet käsittävät edessä olevat vaikeudet

He ovat valmiit tekemään kaikkensa saadakseen Vietnamin yhdistetyksi

Hanoi, Vietnam. — "Minä toivon teidän sanovan mistä ette pidä täällä", sanoi Vietnamin kansantasavallan presidentti Ho Chi-Minh sanomalehtimiehille keskiviikkona. "Olkaa vakuuttuneita siitä, että me olemme yhtä kiinnostuneita rehellisestä arvostelusta kuin rehellisestä ylistelystäkin."

Hän antoi haastattelun ulkoministeri Phan Van Dongin järjestämissä teekutsuissa entisessä Bao Dain palatsissa täällä.

"Te voitte tehdä minulle minkälaisia kysymyksiä haluatte", sanoi hän leikillinen välähdys silmissään. Hän puhui englannin kielellä, joka oli vähän murteellista. Ho Chi-Minh esiintyi rauhallisesti ja ilman minkäänlaista muodollisuutta.

Ulkoministeri Pham Van Dong on kiinnostunut vain avoimiin tosiasioihin, eikä hän ole liian optimistinen. Kun eräät sanomalehtimiehet ylistivät Vietnamin kansantasavallan hallitusta joissakin suhteissa, sanoi hän:

"Tätä on vaikea uskoa. Meillä on paljon oppimista ja meidän järjestelytyössämme on paljon toivomisen varaa."

Puhuessaan tulevista vaaleista sanoi hän pelkäävänsä Saigonin hallituksen aiheuttavan häiriöitä. "Olen hyvin huolissani", sanoi hän. "Mutta nämä vaalit tullaan pitämään."

Presidentti Ho Chi-Minh- jonka takana on 40 vuotta kestänyt ankaran taistelun taival, on nyt presidenttinä omassa maassaan. Hän ei missään mielessä osoittanut pöyhkeyttä, vaan näytti täysin käsittävän sodan repimän tasavallan vaikeudet.

Ulkoministeri Pham Van Dong sanoi: "Me olemme valmiit unohtamaan vanhat vihollisuudet, kaikki mitä meillä on ollut yksityisiä henkilöitä taikka ryhmiä kohtaan ja toimimaan yhdessä yhdistyneen Vietnamin puolesta."

Vietnamin johtavien miesten kohtaaminen jättää sellaisen vaikutuksen, että he ovat järkeviä, päättäviä ja kykeneviä ihmisiä.

Churchill ja Mendes-France vaihtaneet vanhoja ajatuksia

Suurvaltaneuvottelut saatava aikaan mutta vasta ratifioinnin jälkeen — Churchill

Pariisi. — Ranskan entinen pääministeri Pierre Mendes-France antoi kuluvan viikon alussa julkaista tammikuussa sir Winston Churchilliltä saamansa vastauskirjeen, jossa Churchill kehoitti häntä olemaan jättämättä tehtäväänsä kansainvälisen konferenssien kynnyksellä.

Mendes-France sanoi julkaisseensa kirjeen yhdessä oman kirjeensä kanssa Churchillin suostumuksella. Julkaisemisen aiheena on se, Mendes-France selitti, että kirje mainittiin senaatin ulkoasiainvaliokunnan kokouksessa maaliskuun 10 päivänä.

Mendes-France sanoo tammikuun 5 päivänä kirjoittamassaan kirjeessä, että hänen on vaikea saada kansalliskokousta hyväksymään Pariisin sopimuksia Länsi-Saksan varustamisesta.

Hän kirjoittaa omana käsityksenään olevan, että on mitä tärkeintä saada Ranskan yleinen mielipide vakuuttuneeksi siitä, että 'sopimusten hyväksyminen ja toteuttaminen ei estä länsivaltoja päättäväisesti toteuttamasta rauhanpolitiikkaa".

Yhdessä kirjeen kanssa Mendes-France lähetti nootin, jossa hän ilmoittaa mahdollisimman nopeasti kääntyvänsä Moskovan puoleen. Hän ehdotti, että länsivallat yhdessä ehdottaisivat Moskovalle neljänvallan konferenssia tai että Ranska vastaisi Neuvostoliiton viimeisimpään noottiin. Vastauksessaan Ranskan olisi pitänyt torjua "syytökset siitä, että Pariisin sopimukset ovat Ranskan ja Neuvostoliiton välisen ystävyyssopimuksen vastaisia" ja ehdottaa neljän vallan neuvotteluja toukokuussa.

Churchill kirjoittaa vastauksessaan, että hänen, jos Pariisin sopimusten ratifioiminen lykkäytyy, täytynee noudattaa "tyhjän tuolin" politiikkaa. "Yhdysvallat voisi, koska se on ylivoimaisesti vahvin ydinaseiden alalla, yhdessä brittiläisen kansainyhteisön ja Länsi-Saksan kanssa jokaisessa tapauksessa lähimpien vuosien aikana taata Benelux-maiden ja muiden liittolaistensa todellisen turvallisuuden, joka perustuu moraaliseen ja fyysilliseen etevämmyyteen", Churchill jatkaa.

Englannin pääministeri sanoo jatkuvasti uskovansa, että korkeimmalla tasolla tapahtuvat neljänvallan neuvottelut voivat johtaa todella edullisiin tuloksiin jos aika ja olosuhteet ovat kyllin valitut. "Mutta neuvotteluista Neuvostoliiton kanssa ei olisi mitään hyötyä, jos Pariisin sopimuksia ei sitä ennen ole vahvistettu. Mitä nopeammin ratifiointi tapahtuu, sen aikaisemmin saamme aikaan neljänvallan neuvottelut", Churchill kirjoittaa.

Länsi-Saksan hiilenkaivajat lakkoon

Essen, Länsi-Saksa. — Länsi-Saksan hiilenkaivajat ovat äänestäneet ylivoimaisesti lakon puolesta, tiedoitettiin täältä Kivihiilenkaivajain Union päämajasta torstaina. Työläiset vaativat 12 prosentin korotusta palkkoihinsa. Lakon alkamispäivää ei ole vielä määrätty.

Intia tiedustelee radioaktiivisuuden vaikutusta

New Delhi. — Intian päämin... Nehru suunnittelee koko maai... koskevaa tiedustelua vetypom... vaikutuksesta ihmiskuntaan. ... tusta lähellä olevista piireistä ... tetaan, että tiedustelua tulee j... maan kuusi tiedemiestä käsittäv... mitea. Asiasta uskotaan annett... virallinen lausunto kuluvan ku... den aikana.

Tutkijat haluavat päästä s... missä mittakaavassa radioaktiiv... aiheuttaa kuolemanvaaran.

Radioaktiivisuuden tutkimista ... oattaa ainakin 30 Britannian ala... reen jäsentä, joita johtaa kons... tiivi Walter Ellio ja entisen L... puolueen hallituksen terveysmin... Hilary Marquand.

Maakunta raken... paperiyhtiöille teitä metsiin

Toronto. — Maa- ja metsäde... mentti suunnittelee rakentaa se... van kolmen vuoden aikana par... teitä Ontarion pohjoisosan ... alueille. Maa- ja metsäminis... suunnitelman esitti ministeri M... doram lainlaatijakunnalle kesk... kona. Suunnitelman mukaan $5... on varattu sitä varten, että vo... rakentaa teitä sellaisille metsä... le, joissa aloitaan myydä metsä... periyhtiöille.

Tähän saakka yhtiöt ovat ra... neet omat tiensä. Nämä tiet ov... leet verraten puutteellisia, mutt... tarion hallituksen suunnitelma... rakentaa paremmat tiet.

Tierakennuksiin menevät ... saadaan pian takaisin korkea... kantorahojen kautta, sanoi mr. ... ledoram.

Pitkän elämän salaisuus

Moskova. — Ellette aiheuta... lenne tarpeettomia huolia, voit... 175 vuoden ikäiseksi, sanoi tu... venäläinen tiedemies, professo... kin Moskovan radiossa pitäm... esitelmässä.

Neuvostotiedemiehet pitävät ... nin mukaan 150—175 vuotta no... lina elinikänä ihmisille, mu... että heillä on usein tarpe... huolia, vanhentaa heidät enne... sesti. Erskin suosittelee se... ohjelmaa niille, jotka haluava... kauan: suunnitelkaa työnne ... västi, älkää työskennelkö liika... täkää vapaapäivät ja lomat ... seen lepoon, nukkukaa kah... tuntia jos olette keski-lässä, ... män jos olette vanhempi, ha... kaa päivittäin liikuntoa, olittep... tai vanha, syökää kolme ta... ateriaa päivässä, mutta syökä... tuullisia määriä, välttäkää al... ja tupakkaa, kylpekää usein ja...

Oshawa. — Herman Kamstr... esiintyi siirtolaisviraston lää... tuomittiin torstaina kolmeks... kaudeksi vankeuteen.

Kruunun syyttäjä sanoi... Kamstra ehti "tutkimaan" ... taikka neljä siirtolaisperhettä ... tetty ei ole lääkärintutkintoa ... tanut Tuomittu saapui Hol... Canadaan neljä vuotta sitten...

Naiset nousevat kapinaan sotaa vastaan -- Summers...

Parlamentissa olevat Labor-puolueen nais...net vaativat tiedemiehiä tutkimaan missä määrin radioaktiivisuus myrkyttää ilmapi...

Lontoo. — Britannian Labor-puolueen parlamentin jäsen tri Edith Summerskill sanoi keskiviikkona alahuoneessa, että nykyisellä H-pommien aikakaudella naiset nousevat kapinaan sotaa vastaan.

Hän sanoi, että menneisyydessa sota on ollut miesten asia ja lisäsi:

"Ihminen on keksinyt nyt sellaisen kuolemanaseen, joka on uhkana naisten luoville voimille.

"Jos tämä osoittautuu oikeaksi — ja, tähän saakka saadut todistukset täyttävät meidät vakavalla pelolla — silloin inho tappelua kohtaan ... taa aihetta jokaiselle normaa... le maailmaanlaajuisen protes...

Tri Summerskill ja kuusi... Labor-puolueen parlamenttir... kuuluvaa naista kehoittivat j... mään Neuvostoliiton, Yhdys... Ranskan ja Britannian tied... konferenssiin neuvottelemaa... myrkyttävätkö atomiräjähdy... mapiirin.

Uskottavasti tämä on ensim... kerta Britannian parlamenti... riassa, että jonkin johtavan p... nimissä tehty esitys on yksi... naisten tekemä.

VAPAUS

(LIBERTY) — Independent Labor Organ of Finnish Canadians. Established Nov. 6, 1917. Authorized as second class mail by the Post Office Department, Ottawa. Published thrice weekly: Tuesdays Thursdays and Saturdays by Vapaus Publishing Company Ltd., at 100-102 Elm St. W., Sudbury, Ont., Canada.

Telephones: Bus. Office OS. 4-4264 Editorial Office OS. 4-4265. Manager E. Suksi. Editor W. Eklund. Mailing address: Box 69, Sudbury, Ontario.

Advertising rates upon application. Translation free of charge.

TILAUSHINNAT:

Canadassa:	1 vk. 7.00 6 kk. 3.75	3 kk. 2.25
Yhdysvalloissa:	1 vk. 8.00 6 kk. 4.30	
Suomessa	1 vk. 8.50 6 kk. 4.75	

Kaivosalueiden "suuret kuopat"

Sudburylaisten kaivostyöläisten lehti, Mine-Mill News, kiinnittää juuri ilmestyneen numeronsa johtavassa toimituskirjoituksessa huomiota siihen kieltämättömään tosiasiaan, että samalla kun työttömyys lisääntyy kautta linjan Canadassa, riistetään canadalaisilta työmahdollisuuksia siten, että lähetetään entistä enemmän tärkeitä raaka-aineita Yhdysvaltoihin, mistä ne sitten ostetaan takaisin monta kertaa kalliimmalla hinnalla.

Puhuen erikoisesti vuoriteollisuudesta, mainittu lehti sanoo, että yhdysvaltalaisten kaivosyhtiöiden tarkoituksena on ottaa pois kaivosalueilta niin pian ja niin paljon kuin voivat, jättäen tilalle niin vähän kuin mahdollista — paitsi suuren kuopan mistä ovat rikkautensa pois kuljettaneet. Julkaisemme tämän ajankohtaisen ja paljon ajattelun aihetta antavan kirjoituksen kokonaan:

* * *

Northern Miner-lehden mukaan Canadan perusmalmien ja metallien vienti nousi vuonna 1954 uuteen ennätystasoon — 803 miljoonaan dollariin. Tämä summa edustaa 55 prosenttia maamme koko metallituotannosta mainittuna vuonna.

Täten nähdään, että yli toinen puoli metallituotannostamme lähetetään pois maasta (suurimmalta osalta Yhdysvaltoihin) raaka-ainemuodossa. Mainitun lehden julkaisemat tilastot viittaavat myös siihen, että samalla kun maamme metallituotanto lisääntyi vv. 1949-54 61-prosenttisesti, raaka-ainetilassa maan rajojen ulkopuolelle lähetettävä metallimäärä lisääntyi 79-prosenttisesti.

Toisin sanoen, yhä suurempi osa metallituotteistamme lähetetään maan rajojen ulkopuolelle raaka-aineena.

Canadassa on tällä kertaa yli 600,000 työtöntä työläistä. Näille työttömille voitaisiin antaa työtä siten, että malmirikasteemme jalostettaisiin täällä valmisteiksi. Jos näin meneteltäisiin siitä eivät hyötyisi ainoastaan vaan työttömät, vaan koko kansakunta, sillä valmiin tavaran ulkomaille lähettämisestä saataisiin paljon parempi hinta mitä nyt saamme raaka-ainelähetyksistämme. Meidän kansamme ja maamme rikastuisi ja pääsisi entistä turvallisempaan asemaan.

Mutta tällaista ohjelmaa eivät seuraa kaivosomistajat, jotka ovat suurimmalta osalta Yhdysvaltain kansalaisia. Heidän ohjelmanaan on "kaiva ylös ja lähettää se ulos niin pian kuin mahdollista; jalostaa se valmisteeksi Yhdysvalloissa." Sitten Canada joutuu kansakuntana ostamaan tämän saman raaka-aineen takaisin jalostettuna valmisteena, maksaen siitä paljon korkeamman hinnan.

Kaivoskeskuksien asukkaille, miehille ja naisille, tällainen ohjelma, jos sen toteuttamista ei estetä, antaa vain yhdenlaisen lopputuloksen: Kaivosyhdyskunnat tulevat elämään puutteellista hiljaiseloaan mikäli on puhe kunnallisista palveluksista, sekä velkaisina ja rikkoitulossa olevina kuntina, mikäli on puhe niiden finanssiasioista. Loppujen lopuksi se voi tarkoittaa vain sitä, että maassa on suunnattoman suuri kuoppa, (tai maanalainen reikä) mistä on rikkaudet kaivettu pois niin, ettei asukkaille ole jäänyt mitään.

Sellaiset kaivoskeskukset kuin esimerkiksi Sudbury voivat katsoa luottamuksella tulevaisuuteen vain siten, että ryhdytään rakentamaan myös jaloste- ja tehdaslaitoksia. Liittohallituksen johtavan geologin tri Humen selostuksen mukaan Sudburysta ja koko Pohjois-Ontariosta voitaisiin luonnonkaasusta saatavan halvan polttoaineen avulla rakentaa ja kehittää suuri teollisuuskeskus.

Mutta tähän ei päästä nykyisen "kaappaus- ja rajan taakse lähettämis"-ohjelman perusteella, mikä nyt on vallalla Canadan kaivosteollisuudessa.

* * *

Kaivosseutujen asukkaiden kannalta katsoen ylläoleva ei kaipaa mitään lisäselostuksia. Mutta kaivoskylien elämää tuntemattomat saattavat kysyä, että kuinka suuri hintaero on siinä kun metallimalmimme lähetetään Yhdysvaltoihin raaka-aineena, ja ostetaan sieltä takaisin jalostettuna valmisteena?

Yksityiskohtainen vastaus tähän kysymykseen veisi liian paljon tilaa. Mutta yksi esimerkki riittänee: Yhdysvalloilla on huutavan kova puute rautakaivoksista. Canadassa on paljon rautamalmia, missä on 50 prosenttia ja enemmänkin rautaa. Tätä rikasta rautamalmia lähetetään joukkomitassa Yhdysvaltoihin ja yhdysvaltalaiset maksavat siitä noin $7 tonnilta. Toiselta puolen Canadaan ostetaan Yhdysvalloista tasaluvuissa puhuen noin 150 miljoonan dollarin arvosta terästä ja rautaa vuodessa ja yhdysvaltalaisesta teräksestä maksetaan noin 80 dollaria tonnilta!

Ei siis ole ihme, vaikka Canadan kauppatappio Yhdysvaltain kanssa käytävästä kaupasta nousee vuosittain 500 miljoonaan dollariin ja siitäkin yli!

Ei liioin ole ihme, vaikka Canadassa onkin 600,000 työtöntä, kun luonnonrikkautemme viedään raaka-aineena Yhdysvaltoihin jalostettavaksi ja tavaraksi valmistettavaksi, sillä tässä on puhe vain yhdestä raaka-aineesta.

Ei ole ihme, vaikka kaivoskylien kotienomistajien verotaakka lisääntyy jatkuvasti, vaikka kunnallinen palvelu on edelleen miltei Noakin aikaisella tasolla.

Yllälainatussa Mine-Mill union toimituskirjoituksessa viitataan myös luonnonkaasuun. Lehti on oikeassa viitatessaan tri Humen lausuntoon, että Sudburysta voisi tulla "halvan luonnonkaasun avulla" suuri kemikaaliteollisuuden keskus" samalla kun koko Pohjois-Ontariosta kehittyisi valtava teollisuusalue.

Mutta tässäkin on "muttansa". Tämän luonnollisen kehityksen ehtona on nimittäin se, että luonnonkaasua olisi saatava halvalla hinnalla, kuten olisi mahdollisuus saada, jos putkilinja Albertasta Ontarioon ja Quebeciin rakennettaisiin valtion varoilla ja valtion kontrolloimana laitoksena. Näin ei kuitenkaan näytä tapahtuvan, sillä putkilinjan rakentaminen — ja luonnonkaasun välittäminen kuluttajille — on annettu yhdysvaltalaisten rahamiesten tehtäväksi ja heillä on luonnollisesti kaksi tavoitetta: 1) Saada luonnonkaasun jakamisesta niin suuret voitot kuin mahdollista, ja 2) huolehtia sitä, että heidän yhdysvaltalaisilla tehtaillaan on polttoaineen saannin ja hinnan suhteen huomattava etumatka canadalaisiin teollisuuslaitoksiin verraten.

Toisin sanoen, luonnonkaasun halpa hinta polttoaineena oli vain kaunis unelma "kesästä mikä ei koskaan tullut", jos ei valvotaan tartu tähän asiaan päättävästi kiinni.

Ylläolevan lisäksi liikkuu täällä Sudburyssa itsepintaisesti sellaisia huhuja — ja niissä tuntuu olevan perää — että luonnonkaasun paikallinen jakelu on annettu salaisesti tehtyjen sopimusten perusteella Incolle! Ajatellaanpa asiaa. Jos kaupunki olisi ottanut haltuunsa luonnonkaasun jakelun nikkelialueella, niin siitä saatavat tulot olisi voitu käyttää väestön verotaakan huojentamiseen. Mutta jos luonnonkaasun jakeluoikeus on annettu Incolle, kuten itsepintaisesti huhutaan, niin se tarkoittaa sitä, että Inco kiskoo luonnonkaasusta ja myöhemmin sitten kuten myöskin sen kautta tuotetusta sähkövoimasta ja muista kuihmisiltä niin korkeita hintoja luonnonkaasusta, että me tavalliset ihmiset joudumme maksamaan Incon osuudesta!

Ja Inco ei halua mitään uusia teollisuuksia Sudburyn seudulle. Se haluaa olla yksin "kukkona tunkiolla". Tähän viittaa mm. se, kun huhutaan, että Inco aikoo rakennuttaa Sudburyyn vain 10 tuuman putkilinjan, vaikka Ontarion viranomaiset ovat vaatineet tulevaisuuden tarpeita silmällä pitäen 12 tuuman putkilinjan rakentamista.

Ja nämä ovat asioita, jotka ovat Pohjois Ontarion väestön suurten vaikeuksien perusaiheuttajia.

Kysymyksiä ja vastauksia

* * *

KORVAUKSEN SAANTI

Kysymys: Voiko henkilö, joka on saanut käsiinsä ihottuman saippuapulverista, vaatia tehtaalta korvausta huonon valmisteen johdosta. — Lukija.

Vastaus: Luonnollisestikin on mahdollista nostaa kanne sellaista tehdasta vastaan mikä on valmistanut niin kelvotonta tuotetta, että se on aiheuttanut ihottuman käsiin. Mutta valan eri asia on voiko tavallinen kanssan ihminen saada sellaisen jutun onnelliseen päätökseen koska asiassa on varsin monta mutkaa matkassa.

Ensinnäkin ovat kaikenlaatuisten saippuavalmisteiden tuottajat suuria miljoonayhtiöitä, jotka kykenevät rahan voimalla ajamaan asiat siten, että tavallisella ihmisellä ei ole mahdollisuuksia pitkällisen oikeudenkäynnin jatkamiseen niitä vastaan. Nämä yhtiöt kykenevät palkkaamaan, ei yhden mutta tarpeen vaatiessa kokonaisen armeijan julkeita ja taitavia asianajajia ja kaikenlaatuisia asiantuntijatodistajia, joiden tarkoituksena on saada todistetuksi, että ihottuma ei ole aiheutunut heidän valmisteestaan vaan jostain muusta syystä. Jos teillä olisikin riittävästi varoja sellaisen oikeudenkäynnin aloittamiseen ja jatkamiseen niin siitäkin huolimatta olisi varsin todennäköistä, että te häviäisitte jutun koska laki on tavallisesti niiden puolella, joilla on suurin rahakääro.

Vaikka te voittaisittekin jutun ensimmäisessä oikeusasteessa niin ei asia tietenkään päättyisi siihen koska kysymyksessä oleva yhtiö todennäköisesti valittaisi oikeuden päätöksestä kerta toisensa jälkeen korkeampiin oikeusasteisiin, mikä vaatisi teiltä valtavia summia rahaa. Sellaista taman vapaan maan laki ja oikeus on. Siinä on aina parhaalla puolella se, jolla on paljon rahaa.

Mitä muut sanovat

150,000 JUDAS ISKARIOT URKKIJA-ILMIANTAJAA

Uusi urkkijajärjestelmä työmaille, paljon suuremmassa mittakaavassa kuin vallitsi ensimmäisen maailmansodan jälkeen, jonka kongressin La-Follette-komitea paljasti, on tekeillä, jos se ei ole jo täydellisesti voimassa. Vihjauksen siitä on antanut puolustushteeri Charles E. Wilson. Hän antoi lausunnon jossa hän sanoi että 2 miljoonaa teollisuustyöläistä lankeaa siihen luokitteluun, että heiltä vaaditaan "ylimmän tason turvallisuuspuhdistus."

Tämä turvallisuuspuhdistus annetaan sotaherrojen ja teollisuusyhtiöiden tarkoitusten laholta, lautakuntien joihin ei sallita unioiden edustajia jäseniksi.

Toiselta kahdelta miljoonalta työläiseltä vaaditaan "salaisesti toimitettu puhdistus." Tämän "puhdistuksen" toimittaa yksinomaan työnantajat, joille myönnetään oikeus palkata omantakeisia salapoliiseja tai "tiedustelu yhtiöitä", tai ketä he vain haluavat käyttää urkkimaan työläistensä keskuudessa.

AFL ja CIO on lausunut huolestuneisuutta tämän kehittymän johdosta. AFL:n presidentti George Meany on asettunut vaatimaan komission perustamista tutkimaan "teollisuusturvallisuus" ohjelmaa. Arvioiden mukaan, tähän mennessä on jo tehtailijoilla palkattuna 150,000 miestä ja naista käsittävä urkkijalauma, joka toimii käsikädessä FBI:n ja muiden hallituksen virastojen kanssa.

— Työmies — Eteenpäin

Merkinantolaitteet Ont. myytäviin autoihin ensi v.

Toronto. — Maakunnan maantieministeri Allan on alistanut lainlaatijakunnalle muutoksia ja lisäyksiä maakunnan maantieliikennelakiin. Eräs huomattavimmista lisäysehdotuksista on se, että kaikkissa maakunnassa tulevan vuoden alusta lähtien myytävissä uusissa autoissa pitäisi olla merkinantolaitteet sekä edessä kuin vasemmallekin kääntymistä kuin myöskin pysähtyvistä varten.

Eräs lain muutosehdotus edellyttää, että huolimattomasta ajosta voitaisiin tuomita enintään 500 dollarin sakkoon tai kolmen kuukauden vankeuteen ja rikkeen uusiintuessa kuuden kuukauden vankeuteen kyseen vuoden ajaksi. Nykyinen korkein sakko tästä rikkomuksesta on 300 dollaria.

Edelleen ehdotetaan, että auton on pysähdyttävä koulubussin takana, kun lapsia menee bussiin tai poistuu sieltä ja että autoilija ei saa lähteä liikkeelle ennenkuin bussi on lähtenyt tai kun bussin ajuri on antanut merkin sivuuttamista varten.

Alkoholin vaikutuksen alaisena ajamisesta ehdotetaan ajoluvan menettämistä kolmen kuukauden ajaksi, mutta jos se on johtanut kuolemantuottamiseen, kuolemaan tai onnettomuuteen niin siinä tapauksessa menetetään ajolupa puolen vuoden ajaksi.

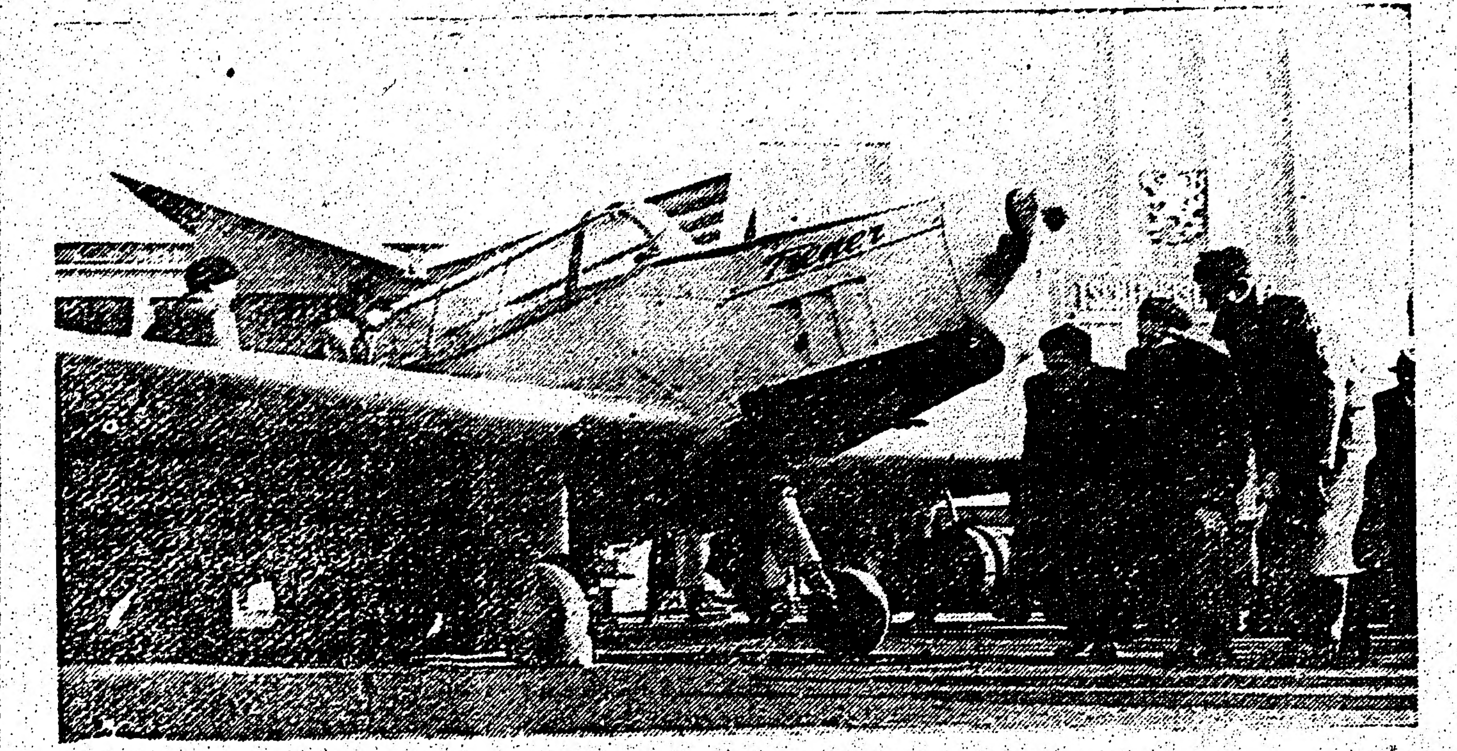

Yläkuvattuinlainen tshekkoslovakialainen siviilikone on nähtävänä Torontossa kun siellä avataan Canadan kansainväliset kauppamessut ensi toukokuussa. Tämä kuva on otettu Saksassa olleesta kauppamessusta.

"Voima-asenne" politiikka uhkaa maailman rauhaa

(Neuvostoliiton lehdistö kansainvälisistä kysymyksistä)

Neuvostoliiton lehdet julkaisevat kirjoituksia, joissa valottavat kansainvälisen suhteiden jännittyneisyyden todellisia syitä. Suurimpana syynä "hyökkäämättömyyden" on Yhdysvaltojen ulkopolitiikan agressiivinen suuntaus, joka on tullut tunnetuksi "voima-asenne" politiikan nimellä.

Aikakauslehti "Kansainvälinen elämä", joka helmikuun numerossa julkaisi kirjoituksen "Yhdysvaltojen 'voima-asenne' politiikan vastoinkäymisiä ja romahduksia", määrittelee tämän politiikan sisällön seuraavalla tavalla:

"Lyhyesti sanoen 'voima-asenne' politiikan tarkoituksena on alistaa Yhdysvaltojen ulko- ja sisäpolitiikka tuuden maailmansodan valmistelulle ja Yhdysvaltojen maailmanherruuden voimaansaattamiselle. Se ei voi merkitä mitään muuta, jos riisutaan siltä kaikki ulkonaiset koristeet. Se on väkivallan ja agression politiikkaa. Tavoitteellisella alalla 'voima-asenne' politiikka merkitsee kaikenlaisten esteiden asettamista ja diskriminointitoimenpiteiden tyrkyttämistä kansainvälisen kaupankäynnin kehittymisen tielle: sotilaallis-poliittisella alalla se ilmenee kiihkoaseistautumisessa, sillanpääasemien rakentamisessa muiden maiden alueille ja sotapoliittisten liittojen muodostamisessa."

Lehti korostaa, että tämän politiikan perustukset Yhdysvaltojen johtopiiriset johtajat muotoilivat heti toisen maailmansodan päättymisen jälkeen, maailmanherruuden julkisen tavoittelun muodossa. Mutta se ei merkitse sitä, kirjoittaa lehti, että miljoonayhtiöiden suhteiden tahtoa täyttäen Yhdysvaltojen hallitsevat piirit olisivat keksineet jotain uutta. Ne yksinkertaistivat matkivat hitleriläisiä, jotka aikanaan julistivat, että "oikeus on voimakkaamman puolella".

"Voima-asenne" politiikan yksityiskohtaisen selityksen antaa viikkolehti "Novoje vremja" kirjoituksessaan "Eri maiden normaalisuhteiden periaatteista".

"Yhdenvertaisuuden asemesta kansainvälisissä suhteissa", kirjoittaa "Novoje vremja", "Yhdysvallat puoltavat voiman aatetta ja tahtovat tyrkyttää tahtoaan heikoille taikka pienille maille. Tässä ei kannata puhua sellaisesta maasta kuin Guatemalasta, jonka demokraattisen yhteiskuntajärjestyksen Washington kukisti voiman avulla amerikkalaisten hedelmäkuninkaiden mieliksi. Kalkissa Yhdysvaltojen muodostamissa sotapoliittisissa liitoissa suhteet rakentuvat heikommat alistumiselle 'voimakkaammalle'." Lehti toteaa, että Yhdysvaltain alistamat poliittisen ja taloudellisen saneluvaltansa alle sellaiset suuretkin Euroopan maat kuin Englanti ja Ranskan.

"Muiden maiden sisäisiin asioihin puuttumattomuuden asemesta", jatkaa "Novoje vremja", "Yhdysvallat puuttuu alinomaisesti toisten maiden sisäisiin asioihin kaihtamatta siinä mitään keinoja. Juuri Yhdysvallat hyväksyi jo vuonna 1951 kansainvälisen sääntöjen ennentuntemattoman lain niinsanotusta keskinäisen turvallisuuden takaamisesta jonka mukaan Yhdysvaltojen budjetista myönnetään miljoonia dollareita tihutyön tekemiseen muissa maissa, ja vieläpä sellaisissakin maissa, joiden kanssa Yhdysvallat on "diplomaattisissa suhteissa."

Lehti kiinnittää huomiota siihen, että "hyökkäämättömyyden asemesta ja toisten maiden alueellisen kokonaisuuden ja koskemattomuuden kunnioittamisen asemesta Yhdysvallat harjoittaa agressioon ja vieraiden alueiden valtaamisen politiikkaa." Lehti lausuu, että esimerkkinä tällaisen politiikan harjoittamisesta on se, että Yhdysvallat harjoittaa sotajoukot ovat julkeasti valtanneet Taiwanin ja Kalastajasaaret sekä useita Kiinan kansantasavallalle kuuluvia rannikkosaaria. Naurettavalla tekosyyllä USA:n "puolustuksen lujittamisesta" amerikkalaiset asevoimien johtajat tuhtovat kutsa sotatukiasemiensa verkkoon koko maapallon vallaten sitä varten Yhdysvalloille kulumattomia maita ja asettaen kokonaisia maita ja kansoja alttiiksi atomisodan vaaralle.

"Toisten maiden suvereenisuuden ja kansallisen riippumattomuuden kunnioittamisen asemesta" kirjoittaa "Novoje vremja", "washingtonilaiset politikot tekevät joka askeleella pilkkaa toisten kansojen oikeuksista ja kansallisista eduista. Hyökkäilyjä Kiinan kansan suvereenisuutta ja riippumattomuutta vastaan eivät ole vain Yhdysvaltojen sotilaalliset provokaatiot Kiinan kansantasavaltaa vastaan, vaan myöskin sen juonittelut YK:ssa, joiden johdosta Kiinan kansantasavalta ei ole tähän asti päässyt sille kuuluvalle paikalle Yhtyneiden Kansakuntien järjestössä. Länsi-Saksan suhteen militaristista politiikkaa harjoittavan Yhdysvaltain syystä Saksan kansa ei voi toteuttaa pyrkimystään maansa jälleenyhdistämisen demokraattisella rauhanomaisella pohjalla. Muiden maiden suvereenisuuden kunnioittamisen asemesta Yhdysvallat on itseasissa alkanut hyökkäyksen itse suvereenisten maiden olemassaolon aatettakin vastaan koettaen todistella puheilla sekä teoilla että suvereenisten maiden aikakausi on muka mennyt."

"Trud" lehti kuvailee kirkkaasti "voima-asenne" politiikan metodeja ja seurauksia Skandinavian maiden esimerkillä. Yhdysvallat on vetänyt Tanskan ja Norjan Pohjoisatlantin liittoon, sälyttänyt niiden kannettavaksi ylivoimaisen aseistustaakan ja asettanut ne Saksan militarismin henkiinherättämisen uhaneteen. Mutta Tanskan ja Norjan kansat eivät tahdo tyytyä tällaiseen tilanteeseen. "Silmäillessään Yhdysvaltojen ulkopolitiikan eri puolia", kirjoittaa "Trud", "Skandinavian maiden julkisuus ei voi tehdä mitään muuta kuin seuraavan johtopäätöksen: Yhdysvaltojen 'voima-asenne' politiikka on huutavassa ristiriidassa kansojen elinetujen kanssa, se on esteenä kestävän rauhan rakentamiselle ja johtaa Euroopan jakautumiseen toisilleen vastakohtaisiin sotilaallisiin ryhmittymiin. Skandinavian maiden lehdissä yhä useammin ilmenevä järkevä ääni osoittaa uudemman kerran norjalaisten, tanskalaisten ja ruotsalaisten valtavoimaisen pyrkimystä rauhaan, sellaisen politiikan toteuttamiseen, mikä vastaisi näiden maiden kansallisia etuja."

"Izvestija" kiinnittää lukijainhuomion tuhansia kilometrejä etelämpään — Lähi-Itään. Irakilaisturkkilainen sotasopimus on "voima-asenne" politiikan viimeisimpiä ilmauksia maapallon tässä osassa.

"Washingtonin viralliset piirit..." kirjoittaa lehti, "pitävät Turkin ja Irakin sotasopimusta uutena askeleena Keski-Idän laajan sotaliiton luomisen "yleissuunitelman" toteuttamisen tiellä, mikä tulee Turkin kautta yhteyteen Pohjoisatlantin liiton ja turkkilais-pakistanilaisen sotasopimuksen kanssa ja Pakistanin kautta — Kaakkois-Aasian sotaliiton (SEATO) kanssa... Samaan aikaan valtiodepartmentti laskelmoi, että Turkin ja Irakin sotasopimukseen, joka on avoinna muille maille siihen yhtymistä varten, avulla voidaan vetää "amerikkalaisiin sotasuunnitelmiin Irani."

Euroopan on "voima-asenne" politiikan erääna tärkeimpänä kohteena. Yhdysvaltojen hallitsevat piirit ovat asettaneet tehtäväkseen herättää henkiin Saksan militarismin ja saada jälleenaseistetun Länsi-Saksa vedetyksi Yhdysvaltojen järjestämiin sotilaallisiin ryhmittymiin. Tämä tarkoituksessa solmittiin Pariisin sopimukset joita koetetaan nyt kiireenkaupalla saada ratifioiduksi Länsi-Euroopan maiden parlamenteissa. Mutta, kuten "Pravda" korostaa, "näiden sopimusten johtajat eivät voi lohdutella itseään harhaluuloilla, että 'kaikki käy niinkuin pitääkin' ja että "kansat tyytyvät wehrmachtin henkiinherättämiseen.

Rauhantahtoiset kansat ovat selvästi sanoneet — ja sitä kannattaa vielä kerran muistuttaa —, että jos Pariisin sopimukset, jotka edellyttävät Länsi-Saksan aseistamisen ja sen yhtymisen Pohjoisatlantin liittoon ja länsieurooppalaiseen sotaliittoon yhdessä Ranskan, Englannin, Italian ja eräiden muiden maiden kanssa, ratifioidaan niin Euroopassa muodostuu uusi tilanne, sillä tämän jälkeen voimistuu paljon uuden sodan vaara. Tätä eivät voi olla ottamatta huomioon Neuvostoliitto ja kansandemokratian maat, joita vastaan Pariisin sopimukset kärki on kohdistettu.

Tässä uudessa tilanteessa rauhantahtoiset maat eivät tule istumaan kädet ristissä. Niiden on ryhdyttävä vastaaviin toimenpiteisiin turvallisuutensa edelleen lujittamiseksi ja rauhan säilyttämiseksi Euroopassa... Sotaliittojen järjestämä ei tarkoita rauhantahtoisia kansoja yllätykseltä."

Neuvostolehdistö korostaa, ettei "voima-asenne" politiikka ole johtanut niihin tuloksiin, joita sen puoltajat ovat odottaneet, poliittisella ja taloudellisella enemmän kuin sotilaallisellakaan alalla.

Aikakauslehti "Kansainvälinen elämä" kirjoittaa, "etteivät imperialistien sotilaalliset liitot lisää Yhdysvaltojen voimaa, sillä näihin agressiivisiin liittoihin vedettyjen maiden kansat eivät lainkaan aio kaivaa kastanjoita tulesta amerikkalaisten monopolisten hyväksi. Mikä koskee Neuvostoliittoa, Kiinan kansantasavaltaa ja kaikkia kansandemokratian maita, niin niillä kaikilla yhdessä riittää voimaa alueittensa puolustukseen ja niiden sellaiseen vahvistukseen, joka tekee mielettömäksi minkä tahansa hyökkäysyrityksen."

Tätä eivät näe ainoastaan hyökkäyshaluiset sotaseikkailijat. "Voima-asenne" politiikalla ei ole tulevaisuutta. Se ei tuo puolustajilleen mitään mainetta, vaan kertomättömän tuhon, ei mitään menestystä, vaan uusia romahduksia.

Aristofanes on pannassa USA:ssa

Aristofaneksin komedia "Lysistrate" on USA:n postiministeriön toimesta julistettu kielletyksi näytelmäksi "avoimesti siveettömänä, iikaisena ja pornografisena". "Lysistrate" esitettiin ensikerran Ateenassa v. 411 ennen ajanlaskumme alkua. Näytelmä esitettiin viimeksi Broadwaylla 8 vuotta sitten ja näytelmää on myös ollut saatavissa Amerikan kirjastoissa, kunnes se nyt on pantu mustalle listalle.

Kaksi lasta hukkui puutarhan lammikkoon

Sarnia. — Torstaina hukkuivat 5-vuotias Daniel Boucher ja 4-vuotias Marion Rose pudottuaan heikon jään läpi Sarnian pormestarin W. C. Nelsonin puutarhassa olevaan keinotekoiseen lammikkoon.

Onnettomuus tapahtui, kun nelja lasta leikki lammikon ympärillä. Marion isä, Milton Rose, kuultuaan lapsilta onnettomuudesta juoksi lammikolle ja veti lasten ruumiit pois lammikosta. Virvoitusyritykset eivät johtaneet toivottuun tulokseen.

PÄIVÄN PAKINA

Yhtä ja toista sieltä ja täältä

Kaikkien rauhanystävien mieliin on syytä palauttaa se tosiasia, että Maailman rauhankokous alkaa Helsingissä sunnuntaina, toukok. 22. pnä, jolloin meidän entiseen kotikaupunkiimme kerääntyy oikeamielistä, rauhantahtoisia ihmisiä maamme kaikilta kolkilta. Siitä syystä olisi varsin tärkeätä, että me täällä Canadassakin tekisimme kaikkemme tämän rauhankokouksen onnistumiseksi mikäli me canadalaiset olemme kysymyksessä.

Ensinnäkin olisi kerättävä mahdollisimman paljon nimiä siihen Wienin vetoomukseen, jossa vaaditaan atomipommien pannaan julistamista ja sen lisäksi olisi myöskin kerättävä rauhanystäviltä lahjoituksia, että Canadasta voitaisiin lähettää mahdollisimman edustava valtuuskunta tähän Helsingin rauhankokoukseen. Tämä viimeksimainittu asia on meille suomalaisille hyvin kiinnostava sen johdosta, että on aikomus lähettää Helsingin rauhankokoukseen tämän maan suomalaisten edustaja. Toinen edustaja on aikomus lähettää myöhemmin Varsovassa pidettävään maailman-nuorison festivaaliin.

Siis kaikki pikaiseen toimintaan rauhan puolesta!

* * *

Vety- ja atomipommien radioaktiivisuus on pommiehille, niiden valmistajille ja niiden sotilaille käyttäjille hyvin arka asia. Tiedemiehet ovat jo ennenkin osoittaneet huolestuneisuutta näiden pommien aiheuttaman radioaktiivisen pölyn johdosta, mikä saattaa levitä minne tahansa maapallolla ja myrkyttää niin kasvi- kuin eläinkunnankin.

Tiedemiehet ovat todenneet, että tämä radioaktiivisuus ei jonda, jos se on heikonlaista, tällä hetkellä mihinkään huomattavaan sairauksiin, mutta että sen vaikutus saattaa tuntua vasta useiden sukupolvien jälkeen, jolloin syntyvät saattavat olla niin fyysillisesti kuin henkisestikin vajaita.

Jokaisen ajattelevan ihmisen pitäisi käsittää, että näillä pommeilla ei saa edes kokeilla ennenkuin on täysin varmaa mikä niiden vaikutus on tulevaisuudessa. Mutta Coloradon kuvernööri esitti, että sellaiset tiedemiehet olisi vangittava. Meidän mielestämme näille tiedemiehille pitäisi antaa palkinto siitä, että ovat suurella sivistyksen palveluksessa, että olivat huolestuneisuudesta ihmiskunnan tulevaisuudesta heidän mielestään vähemmän tärkeinä pitämäänsä.

Tiedemiehet ovat nykyään ankaran painostuksen kohteena kaikenlaatuisten atomipommien heiluttajien taholta ja siitä syystä suuri enemmistö heistä pitää ehkä suunsa kiinni vaikka heidän yhteiskunnallinen velvollisuutensa olisi sanoa suoraan ja arkailematta mitä he tietävät. Näiden tiedemiesten rohkaiseminen olisi välttämätöntä, että atomipommien valmistus ja kokeileminen olisi lopetettava. Mutta sellaista ei tapahdu niin kauan kuin maailmaa hallitsee kapitalistinen maailman valloittajat ja sotaherrojen keskuudessa.

* * *

Me olemme tähän saakka selvuuttaneet erään mitättömältä tuntuvan tärkeän päivän uutisen, vaikka se puhuu varsin selvällä ja yksinkertaisella tavalla sosialismin paremmuudesta kapitalismiin verrattuna. Canadian-Soviet Friendship Societyn kuukausijulkaisu kertoi nimittäin helmikuun numerossaan, että "Neuvostoliiton uusilla viljelysmailla suunnitteleevat maanmittaajat pellot sillä tavalla, että traktorin ajuri saattaa aloittaa kyntötyönsä aamun koitossa ja kyntää sen jälkeen suoraa vakoa päivällisen saakka, jonka jälkeen hän palaa takaisin ehtiäkseen illalliseksi kotiin."

Ajatelkaahan, miten paljon sellaisen pitkän vaon kyntäminen sisältää ja helpottaa työn suoritusta ja säästää aikaa ja koneita, kun ei tarvitse tämän tästä kääntyä, mikä vie paljon aikaa ja kuluttaa myös koneita. Koska kapitalistinen maailman pellot ovat yksityisyrittäjyydestä johtuen yleensä pienenlaisia, saadaan niillä päivän mittaan kynnetyksi paljon vähemmän ja kaiken lisäksi niin koneet kuin ihmiset rasittuvat paljon enemmän.

Tämä on vain yksi vähäinen esimerkki niistä monista mahdollisista, jotka puhuvat varsin kiistämättömällä tavalla sosialistisen talouden ja tuotannon paremmuudesta kapitalistiseen tuotantoon verrattuna.

Siitä luonnonkaasuasiasta näyttää yhdysvaltalaiset yksityisyrittäjien voitonmahdollisuuksiin ja ahneuden tähden luonnonkaasun pitkäaikainen jutu, jossa kansan taholta on yhä edelleen vaadittava, että Canadan luonnonkaasu olisi otettava liittovaltion, maakuntien ja kuntien omistukseen, sillä vain siten voidaan estää sen Albertasta Itä-Canadaan kuljettaminen ja myyminen on kysymyksessä.

SITÄ [illegible]

HUUT[illegible]

Huudot kesken [illegible] kaupan pitä[illegible] pala ja han se[illegible] "Herrat, mi[illegible] joku saapuvilla[illegible] haukkaronsa [illegible] maksutosoituksi[illegible] valmis maks[illegible] kymmenen dol[illegible] "Yksitoista"[illegible] ni taustalta.

LIIKAP[illegible]

Mies haki [illegible] nelle tarjotti[illegible] paikkaa. Här[illegible] vinnut tehdä [illegible] nan häkkiin ja[illegible] kaa leijonalle. [illegible] kuutettiin, jota[illegible] na salaisuutena[illegible] leijonan uskon[illegible] "Ei käy laat[illegible] nä en huoli si[illegible] esiintyä niin p[illegible]

Petollin[illegible] ten värv[illegible] Suomes[illegible]

Helsinki. — [illegible]

[illegible]

UNKARIN J[illegible] KAUPPASOP[illegible]

Budapestis[illegible] karin ja Bur[illegible] den vuoden [illegible]

[illegible]

SITÄ — JA — TÄTÄ

HUUTOKAUPASSA

Huudot keskeytyivät äkkiä kun huutokaupan pitäjälle annettiin paperipala ja hän selitti:

"Herrat, minulle on sanottu, että joku saapuvilla oleva on hukannut rahakukkaronsa, missä on $50 rahaa maksuosoituksina. Asianomainen on valmis maksamaan löytöpalkkioksi kymmenen dollaria."

"Yksitoista" — kuului huutajan äänen taustalta.

LIIKAPETOLLISUUTTA

Mies haki työtä sirkuksesta. Hänelle tarjottiin leijonan kesyttäjän paikkaa. Hänen ei olisi siinä tarvinnut tehdä muuta kun mennä leijonan häkkiin ja antaa kädestään ruokaa leijonalle. Samalla miehelle vakuutettiin, jota tämän tempun ainoana salaisuutena on se, että pakoittaa leijonan uskomaan, ettei sitä petetä.

"Ei käy laatuun" sanoi etsijä. "Minä en huoli sitä tointa. Minä en voi esiintyä niin petollisesti."

Petollinen siirtolaisten värväys jatkuu Suomessa

Helsinki. — Täkäläinen Työkansan Sanomat kertoi helmik. 20 pnä, että pari viikkoa sitten varoitti Väestöliiton keskustoimisto lehdille lähettämässään kirjelmässä niistä ruusuhohteisista kaunomaalailuista, joiden avulla eräät siirtolaisia Canadaan värväävät yksityishenkilöt yrittävät houkutella itselleen asiakkaita. Myös ulkoministeriö saattoi viikko sitten julkisuuteen asiaa koskevan varoituksen. Tämä kaikki ei ole kuitenkaan vaikuttanut värvääjiin — ilmoittelu ja värväys jatkuvat.

Viime perjantaisessa S. Sosialidemokraatissa oli jälleen näissä yhteyksissä tunnetuksi tulleen toiminimen "Asianajo- ja Lakiasiaintoimisto H. Y. Lähteenkorvan" ilmoitus, jossa luvattiin työtä alalla kuin alalla satumaisin palkoin, asuntoja ja asutustoimintaa ja apua Canadan siirtolaisiksi lähtee. Puuhan ommattaan tuottaa hämäräperäisyyttä todistaa lisäksi ilmoituspropagandaa sitä, että "sotien aikana ei siirtolaisia enää myönnettä".

Mainitun toimiminen ja eräiden muiden vastaavien hämäräperäisiin puuhiin on kiinnitetty huomiota myös eduskunnan ulkoasiainvaliokunnassa ja ulkoasiainministeriön varoituksissa todettiin, että yksityiset pysty tekemään niitä ihanuuksia, joita ilmoituksissa luvataan, kun eivät edes Canadan viranomaiset menne niistä takuussa. Lisäksi on molemmissa varoituksissa todettu, että niiden, jotka kesta vähemmän ruusuisesta todellisuudesta huolimatta haluavat lähteä Canadaan siirtolaisiksi, on aivan turha kääntyä yksityisten puoleen, koska kaikki vastaavat tiedot ja palvelukset saadaan ao. lähetystöstä täysin maksutta. Syytä on myös muistaa, että suuri osa värväytystä on joutunut palaamaan takaisin kotimaahansa menetettyään sitä ennen sekä matkarahat että hankittuaan lisää velkaa kotimatka-kustannuksista.

UNKARIN JA BURMAN KAUPPASOPIMUS

Budapestissa on allekirjoitettu Unkarin ja Burman kauppasopimus yhden vuoden ajaksi.

Yhdysvaltalaiset miljonäärit, jotka ovat nyt Canadan luonnonkaasun omistajina Albertassa, aikovat kupata canadalaisia niin raskaasti kuin suinkin mahdollista. Saadakseen mahdollisimman vähäisillä paaomilla mahdollisimman suuret voitot, on näiden miljonäärien tarkoituksena rakentaa luonnonkaasun putkijohtolinja lainarahoilla. Siinä mielessä he kääntyivät liittovaltion hallituksen puoleen pyytäen hallitusta takaamaan nämä lainat tai antamaan lainat itse. Mutta hallitus ei ole rohjennut tähän menemään, sillä niitä miljonäärejä niin nessä auttaa näitä miljonäärejä niin julkealla tavalla, koska maan väestön yleinen mielipide on sitä vastaan. Jokainenhan käsittää, että Canadan liittovaltio voi itse rakennuttaa tämän luonnonkaasun putkijohtolinjan ja mikä vielä parempi, myydä kaasun kuluttajille kustannushintaan.

Canadan taloudellisen elämän edistymiselle olisi tärkeätä, että luonnonkaasua myytäisiin niin kotitalouksille kuin teollisuusyrityksillekin mahdollisimman alhaisilla hinnoilla. Tässä kaasuhommassa olevien jänkkimiljonäärien tarkoituksena ei ole mikään muu kuin kiskoa mahdollisimman runsaat voitot luonnonkaasusta ja jokainen ajatteleva ihminen käsittää varsin helposti, että se on Canadan taloudellisen kehityksen vastaista. Halvasta voimasta riippuu hyvin suuressa määrin uusien teollisuusyritysten perustaminen tähän maahan ja siitä syystä on Canadan luonnonkaasun myynti rajoitettava Canadaan, sivat että sen kaikki etuisuus saisivat sitä mahdollisimman suuren hyödyn. Se merkitsee sitä, että luonnonkaasun jakelu ja myynti on otettava liittovaltion, maakuntien ja kuntien käsiin aivan samaan tapaan kuin on menetelty sähkövoimaan nähden monissa maakunnissa. — Kalle Terä.

Kuorojen ja soittokunnan konsertti onnistui hyvin

Monipuolinen ja korkeatasoinen ohjelma ja salintäyteinen kiitollinen yleisö

Toronto. — Sunnuntaina, maaliskuun 20. pnä järjestivät CSJ:n Toronton osaston kuorot ja soittokunta kevätkonsertin Don-haalilla. Ennen varsinaisen konserttiohjelman esitystä tov. Len Hjort pyysi läsnäolevaa yleisöä minuutin hiljaisuudella kunnioittamaan edesmenneiden tovereiden Unto Salmen ja John Kivirannan muistoa. Nämä edesmenneet olivat pitkäaikaisimpia kuorojen ja soittokunnan yhtämittaisia jäseniä. Kunnanosoitukseen osallistui myös kuoro ja soittokunta ryhmittyneenä avoimelle näyttämölle.

Tämän jälkeen leittoi Thora Neil sukkaviiton Aino Heikkisen rintaan naiskuoron puolesta, jonka johtajana Aino on. Thora antoi myös kukan tov. Gunnar Gustafsonin rintaan. Hän on yleisjohtaja kaikille kuoroille sekä myös soittokunnalle.

Konserttiohjelman ensi numeron esitti 40 henkeä käsittävä sekakuoro ja 16 instrumenttia käsittävä soittokunta esittäen CSJ:n marssin, jonka esitystä yleisö seisaallaan kunnioitti ja mielenkiinnolla seurasi. Tämän riemaisaltseen, voimaa ja tarmoa uhkuvan korkeatasoisen esityksen yleisö palkitsi voimakkain suosionosoituksin.

Soittokunta esitti kolme numeroa: "Lustspiel Overturi", "Salveigs song", jossa kauniin soolon esitti Ray Ohman, ja "Washington Greys, March".

Sekakuoro esitti kolme laulua: "On neidolla punapaula", "Liidellyt oon leivon lailla" ja "Toikka". Nämä joukkoesitykset, niin kuoron kuin soittokunnankin, palkitsi yleisö valtavin suosionosoituksin.

Duettolaulua esittivät Aino ja Thora. Heitä säesti harmonikalla Dick Cronin. Yleisö palkitsi heidänkin esityksensä suosionosoituksilla. Juhlapuheen piti Jim Turner. Hanurisoolon esitti Dick Cronin esittäen kolme eri numeroa, joita yleisö aploodein tervehti.

Mieskuoro esitti kolme laulua tämän jälkeen: "Laulajapoika", "Iltalaulu" sekä "Kulkijain marssi".

Soittokunta esitti kolme kappaletta: "Voice of the Guns", "Baryton Romance", jossa soolon esitti Fred Wilks, ja "In a Persian market".

Tämän jälkeen esitti naiskuoro kolme laulua: "Äitini", "Satakieli" ja "Reppurin laulu". Nämä kuunsanaiset säveltelykset palkitsi yleisö valtavin suosionosoituksin.

Vielä kuultiin kupletti tov. Martti Wuoren esittämänä. Hän lauloi meille niistä omista toimistaan ja tehtävistään, den myrskyiset suosionosoitukset sisältö kertoivat.

Soololaulua esitti Nel Sinclaire, säestäjänään Ray Valkki. Hän esitti kaksi laulua. Vielä sekakuoro lauloi kolme laulua: "Ketju piirileikkilaulu ja", sov. Olavi Helsky, "Old Black Joe", ja "Kesäilta", jossa soolo-osan lauloi Aino Heikkinen.

Soittokunnan viimeiset esitykset palkitsi yleisö valtavin suosionosoituksin, joka oli ikäänkuin kiitos nautintorikkaasta ja monipuolisesti järjestetystä konsertista. "Vain harvoin on meillä tilaisuus saada kuulla noin huolella valmistettua, lähes kolme tuntia kestänyttä ohjelmanesitystä", sanoi eräs kuuntelijoista, toivoen, että pian taas saamme olla läsnä arvokkaassa musiikkikonsertissa. — J. L.

Uutta ajanviete kirjallisuutta

Uusi SaPo-sarja

on maailmankuulujen salapoliisiromaanien valikoima, jossa on edustettuina alan huippukirjailijoita.

Tässä sarjassa on nyt ilmestynyt seuraavat kirjat:

Dorothy Sayers:
Kuolema vierailee kerhossa
Salapoliisiromaani
314 sivua — Hinta nid. $1.75

Agatha Christie:
Askel tyhjyyteen
235 sivua — Hinta nid. $1.75

Agatha Christie:
Simeon Leen testamentti
289 Sivua — Hinta nid. $1.75

Carter Dickson:
Kymmenen teekuppia
Mystillinen salaseura, kolme selvittämätöntä rikosta.
333 sivua — Hinta nid. $1.75

Agatha Christie:
Mykkä todistaja
331 sivua — Hinta nid. $1.75

Raymond Chandler:
Nainen järvessä
295 sivua Hinta nid. $1.75

Rex Stout:
Liian monta kuolemaa
277 sivua Hinta nid. $1.75

Carter Dickson:
Juudaksen ikkuna
338 sivua Hinta nid. $1.75

Tilatkaa osoitteella:

VAPAUS PUBLISHING CO. LTD.
P. O. Box 69 Sudbury, Ontario

Pitkänäperjantaina onnea koettamaan Don haalille

Toronto. — Eihän sitä tiedä kuinka se onni potkaisee. Että mitäkö minä puhun? Niistä suurista kevätmyyjäisistä, jotka naistenkerho on järjestänyt pitkäksiperjantaiksi. Paljon on hyviä voittoja. Ake ja Väinö soittavat koko illan, eikös kuulostakin hupaisalta. Toivomme saavamme yhtä hyvän yleisökannatuksen kuin ennenkin. Siis pitäkää päivä mielessä. — Helen.

Canada sai kultaa 100 m. uinnissa Mexico Cityssa

Mexico City. — Kuusitoistavuotias vancouverilainen Helen Stewart ansaitsi Canadan ensimmäisen kultamitalin täällä lauantaina päättyvissä Pan-Amerikan maiden mestaruuskisoissa. Helen voitti sadan metrin vapaauintikilpailun ajassa 1.07,7. Toiseksi sijoittui USA:n 14-vuotias Wanda Lee Werner. Kilpailu oli lopulla niin tiukka, että palkintotuomarit eivät kyenneet heti ratkaisemaan kumpi tytöistä oli voittanut. Useita minuutteja kestäneen neuvottelun jälkeen he julistivat canadalaistytön voittajaksi, koska hän kosketti maalia ennen Wandaa. Kuuden jalan pituinen Virginia Grant Torontosta sijoittui kolmanneksi. Hänen aikansa oli 1.08,3.

Keskiviikko oli Canadan paras päivä näissä kisoissa, sillä sen uimarit saivat päivän kuluessa kokoon kaikkiaan 21 pistettä neljässä loppukilpailussa, jotka suoritettiin yliopiston olympialaisaltaassa, mikä on eräs maailman hienoimmista ja suurimmista.

Canadalaiset Diana Baker ja Beverley McKnight Torontosta sijoittuivat synkronisoidussa pariuinnissa kolmanneksi ja montrealilaiset Eila Lindell ja Louise Genereux kuudenneksi. Canadalaiset saivat lisää pisteitä miesten selkäuinnissa 100 m:n matkalla, jossa Ted Simpson Vancouverista sijoittui viidenneksi.

Canada oli keskiviikkoiltana saavuttanut pistelaskuissa kahdeksannen tilan 55 pisteellä. Mikäli ainoastaan uinti on kysymyksessä, oli Canada neljännellä tilalla kaikkiaan 36 pisteellä.

Suomen hiihtäjät voittoisia Puolassa

Zakopane. — Puolan hiihtokisoissa, missä oli 9 maan edustajia mukana, pääsi 15 km:n pikamatkalla 5 suomalaista kärkitiloille.

Yhdistetyn kilpailun mäenlaskussa ei suomalaisia kuitenkaan onnistanut. Paras suomalainen oli Aimo Kataja, joka tuli vasta kuudenneksi. — Tuloksia:

Naisten 10 km: 1) Sirkka Polkunen, Suomi 45,24; 2) Laila Salonen, Suomi 46,22 ja 3) Siiri Rantanen, Suomi 47,14.

Miesten 15 km: 1) Artto Tiainen, Suomi 55,23; 2) Heikki Lehtonen, Suomi 55,56 ja 3) Reino Meriläinen, Suomi 56,22. Tshekkoslovakian moninkertainen mestari Jaroslav Cardal tuli kuudenneksi.

Yhdistetyn mäkikilvan voitti Kreptovski-Salijev, Puola, pistemäärällä 437,2. Toiseksi tuli Tshekkoslovakian Helish.

Naisten slalomin voitti ranskatar Leduce. Toiseksi tuli puolatar Kovalsk ja kolmanneksi suomalainen Helga Ristolainen.

Maanantaina saivat suomalaiset mies- ja naishiihtäjät voiton viestinhiihdossa.

4x10 km:n viestin voitti Suomen I joukkue (Borquist, Lehtonen, Meriläinen ja Tiainen) ajalla 3.15,43. Toisen tilan voitti Puolan I joukkue, 3.15,44. Kolmanneksi tuli Tshekkoslovakian joukkue 3.16,31 ja neljänneksi Suomen II joukkue.

Naisten 3x5 km:n viestin voitti Suomen joukkue (Rantanen, Salonen, Polkunen) ajalla 1.26,53. Toisen tilan voitti Tshekkoslovakian joukkue 1.28.23 ja kolmanneksi tuli Puolan joukkue. Naisten viestiin osallistui kaikkiaan 6 joukkuetta.

— Tärybetoniksi sanotaan koneellisesti täryttämällä tiivistettyä betonia.

CSJ:n Toronton os. kokous huhtik. 10 p.

CSJ:n Toronton osaston varsinainen kuukausikokous pidetään sunnuntaina, huhtikuun 10. pnä klo 2 ip. Kokouksen pito varsinaisena määrättynä päivänä, huhtikuun 3. päivänä, piti siirtää sen vuoksi, että huoneusto piti antaa nuorille, jotka lähtevät näytelmäkilpailuihin ja haluavat silloin, huhtik. 3. pnä, esittää kotikaupunkilaisilleen harjoittelemansa näytelmät ennen kilpailuihin menoaan. Menemme siis joukolla katsomaan näitä näytelmiä, jotka kumpikin ovat hyvät ja sitten viikon kuluttua yhtä suurella joukolla menemme osaston kokoukseen, jossa monet tärkeät asiat odottavat meidän yhteistä ajatusten vaihtoamme. — J.

Munalukkolaista keskustelukokous Vancouverissa

Vancouver, B. C. — Demokraattisten Oikeuksien Liiton Vancouverin osaston sihteeri, mrs. Tillie Collins ilmoittaa, että Pender Auditoriumissa pidetään perjantaina, huhtik. 1. pnä keskustelukokous Quebecin maakunnan munalukkolain johdosta. Tilaisuus alkaa klo 8 illalla ja sen puheenjohtajana toimii hyvin tunnettu hammaslääkäri, tri Joseph Blumes. Keskusteluun osallistuvat entinen parlamentin ccf:läinen jäsen Rod Young, katuvaunutyöläisten union presidentti Stan Wilcox ja lakimies Harold Dean.

Kaikki tilaisuudesta saatavat tulot lähetetään Civil Liberties Uniolle Montrealiin munalukkolain vastaisen taistelun rahoittamista varten.

Isä vankilaan että perhe saisi ruokaa ja asunnon

— Toronto. — Työtön Andrew Boyer, joka on 32-vuoden ikäinen, ja jolla on vaimo ja viisi lasta, antoi täällä tk:n 19. pnä poliisien panna hänet irtolaisuussyytteen perusteella vankilaan, että hänen perheensä voisi saada ruokaa ja asunnon. Hän oli viikonlopun vankilassa, mutta poliisituomari O. M. Martin vapautti hänet seuraavana maanantaina, koska "tässä ei ole kysymyksessä tavallinen irtolaisuus."

Koska perheellä ei ollut mitään sopivaa asuinpaikkaa, oli perhe noin viikkoa aikaisemmin siirtynyt erääseen tulvan vioittamaan hökkeliin Highland Creekin varrella, josta poliisit tapasivat perheen luvattomasti asumassa. Pelastusarmeijan taholta on luvattu huolehtia perheestä.

"Tämä mies oli joutunut pulaan eikä kyennyt saamaan apua huoltovirastosta, jonka tähden hän ryhtyi riittäviin toimenpiteisiin saadakseen jotain apua jostakin", sanoi yleinen syyttäjä jutun johdosta.

Kehittäkää suomenkielen taitoa!

NYKYSUOMEN SANAKIRJA

Nyt on NYKYSUOMEN SANAKIRJAN valmistamisessa päästy puoliväliin: tämän kuusiosaisen monumentaaliteoksesta on jo valmistunut KOLME OSAA.

ENSIMMÄINEN OSA: 696 sivua, jossa 30,000 hakusanaa
TOINEN OSA: 735 sivua, jossa 36,000 hakusanaa
KOLMAS OSA: 753 sivua, jossa 34,000 hakusanaa
KAIKKI OSAT ON SIDOTTU NAHKASELKÄKANSIIN

Nykysuomen sana kirja on puhujan ja kirjoittajan turva.

Hinta $12.50 osa, eli kolme osaa yhteensä $35.00

★ ★ ★

Hieno ja kaunis lahjakirja

MEIDÄN MAA

Suomi sanoin ja kuvin jossa esitellään maakunnittain nykypäivien Suomi. Lähes 1,000 sivua, 696 kuvaa, 8 väriliitettä. Kirjan paino 8 paunaa. Koko 21x28,2 cm. — Nelivärипäällyksessä Olavinlinnan kuva.
ARVOKAS JA UPEA LAHJATEOS MERKKI- JA JUHLAPÄIVIKSI
Hinta nahkaselkäkansissa $17.00

Tilatkaa osoitteella:

Vapaus Publishing Co. Limited
P. O. BOX 69 SUDBURY, ONTARIO

Sask. lainlaatijakunnan 14 jäsentä rauhantyössä

Saskatchewanin rauhanneuvosto tiedoittaa, että maakunnan 14 lainlaatijakunnan jäsentä, joukossa myöskin hallituksen jäseniä, on allekirjoittanut atomisodan uhan vastaisen Maailman rauhan liikkeen vetoomuksen. Tämä oli seurauksena rauhanliikkeen edustajien vierailusta lainlaatijakunnassa maaliskuun 11 pnä. Kuultuaan maakunnan rauhanneuvoston kirjallisen lausunnon, pääministeri T. C. Douglas vastasi edustajistolle, että hänen hallituksensa tulee vakavasti harkitsemaan tehtyjä ehdotuksia. Hän esitti toivomuksenaan, että joku toisi asian esille lainlaatijakunnassa.

Hän selosti omaa ehdotustaan aseistuskilpailun lopettamiseksi. Siihen kuuluu seuraavat neljä kohtaa:

1. Kansojen keskeinen sopimus, ettei atomiaseita käytettäisi;

2. Kaikkien kansojen tulisi sopia atomiaseiden tuottamisen lopettamisesta;

3. Sopimus kansainvälisestä tarkastuksesta ja valvonnasta, minkä jälkeen kaikki varastoidut atomiaseet tulisi hävittää;

4. Kansainvälinen aseistariisumiskonferenssi, missä sovittaisiin muun aseistuksen vähentämisestä.

CCF:n maakuntajärjestön pitkäaikainen vaikutusvaltainen henkilö, Paul Helstrom Milestonesta puhui järjestyneen rauhanliikkeen tarpeesta. Keskustelussa hän sanoi mm. seuraavaa: "Koko elämäni ajan olen ollut sitä mieltä, että sodat eivät ole koskaan saavuttaneet toivottuja tuloksia. Monet meistä, joilla on ollut tällainen vakaumus, olemme olleet liian arkoja liian kauan."

Lainlaatijakunnan veteraanipuhemiehelle Tom Johnstonille ojennettiin kukkia kiitollisuuden osoituksena siitä mitä maakunnan lainlaatijakunta on tehnyt rauhanasian puolesta. Vastaanottaessaan kukat korosti hän, että "kaikkia rauhan puolesta työskenteleviä tulisi kunnioittaa". Hän kehoitti vielä suurempia ponnistuksia rauhan puolesta kun nykyisin sotaa ei voida rajoittaa vissille alueelle.

Canadan rauhankongressin puheenjohtaja tri J. G. Endicott esitti lainlaatijakunnan jäsenille maailman rauhanliikkeen terveiset. Hän ylisti lainlaatijakunnan aikaisempaa suhtautumista rauhan asiaan ja vakuutti lainlaatijakunnan jäsenille, että rauhaa rakastavat ihmiset kaikkialla maailmassa kunnioittavat heidän tekojansa.

Liberaalien ryhmän johtaja Hamilton McDonald sanoi, että hallituksien johtajien tulisi neuvotella keskenään erimielisyyksistä. Saman puolueen jäsen S. H. Carr ilmaisi mielipiteenään, että kaikkein varmin tae sotaa vastaan on yhtynyt kansa.

Hakulinen voitti 30 km Kokkolassa

Helsinki. — Kokkolan talvikisojen toinen kilpailupäivä — viime sunnuntaina — muodostui sään osalta todelliseksi täysiosumaksi. Parin asteen pakkanen oli tehnyt ladun huippuluistavaksi, josta johtuen 12-tuhantisella yleisöjoukolla oli tilaisuus nähdä 30 km kilpailussa paljon luistavampaa menoa kuin lauantaina.

Päivän ohjelmaan kuului yleinen 30 km hiihto, naisten 10 km ja erikoismäenlasku. Kolmellakympillä oli kova ottelu Suomen Hakulisen ja Ruotsin Larssonin välillä, mutta Hakulinen voitti ajalla 1.42,45. Toiseksi sijoittui vielä Niilo Kautto, Lahdesta, ajalla 1.43,1, ja kolmanneksi Ruotsin Sune Larsson 1.43,25.

Naisten kympin voitti Ylämaan Pyrkijäin Sanna Kiero ajalla 38,57. Toiseksi tuli Ruotsin Sonja Edström ajalla 3.21 ja kolmanneksi Mirja Hietamies 39.27.

Erikoismäenlaskun voitti Eino Kirjonen tuloksella 228,3 (36,4 — 36,5). Toisen tilan saavutti Risto Vuorinen ja kolmanne Juhani Kärkinen, molemmat Lahdesta.

Yhdistetyn voittajaksi tuli Joutsenon Paavo Korhonen 455,9.

Haalin palosta huolimatta tulevat naiset toimimaan

Port Arthur. — Paljonhan tänne kuuluu ja ihan harmittavan pahaakin. Kaiken kiireen ja toiminnan keskellä meinasi toimintapaikkamme palaa poroksi, mutta oli sentään onni onnettomuudessa ja saatiin haalimme tulipalo tukahutettua ilman suurempia vaurioita. No paloihan sentään koko pahasti haalin käytävä ja yläkertaan menevät rappuset; ovet mustuivat ja kärventyivät pahanpäiväiseksi, sekä päällysvaatteiden huone kärsi kaikkein suurimman vaurion. Myöskin vaurioitui haalissa joitakin tuoleja ja yksi seinä.

Tapaus sattui viime perjantain ja lauantain välisenä yönä. Mistä tuli sai alkunsa, se on tietämätön, mutta arvellaan sen alkaneen palavasta savukkeesta joka mahdollisesti oli joltakin jäänyt käytävän päässä olevaan pieneen pesuhuoneeseen.

Korjaustyöt aletaan heti kun saadaan vakuutusyhtiön hyväksyminen, mutta vahingon arvellaan kuitenkin nousseen useampiin tuhansiin dollariin.

Ikävintä oli tässä se kun vielä on sarjajoukkueen naisten juhlat pitämättä, vaan kuitenkin kaikki tullaan siihen mennessä, uudelleen kunnostamaan ja korjaamaan ja naisten juhlien ohjelma tilaisuus on huhtikuun 16 päivänä johon on jo myytävänä pääsylippuja, että niitä voitte alkaa jo ostamaan. Samoin on saatavana jo lippuja näytelmään "Kellojen soidessa" joka tullaan naisten toimesta esittämään huhtikuun 23 päivänä, joten eteenpäin on mieli vaikka se joskus vastustaa ja kohtalo heittelee tiellemme kaikenlaisia esteitä. Naiset toivovat runsasta osanottoa järjestämiinsä tilaisuuksiin.

— TAS.

2,886 onnettomuutta ampuma-aseiden käsittelyssä 3 vuodessa

National Rifle Associationin kuluneen vuoden onnettomuuksien luettelo käsittää kaikkiaan 985 onnettomuutta, joissa 264 on merkitty peuranpyytäjien, 265 jäniksen ja 182 fasaanien pyytäjien tiliin. Noin 71 prosenttia onnettomuuksista tapahtui hyvän näkyväisyyden vallitessa ja 57 prosenttia, kun ampuma-ase laukaistiin tarkoituksellisesti. Loput 43 prosenttia käsitti vahingonlaukauksia.

Kolmen vuoden aikana todetaan tapahtuneen kaikkiaan 2,886 ampuma-aseiden käsittelystä johtunutta onnettomuutta, joista aiheutui 381 kuolemantapausta.

Näiden tietojen luulisi todistavan, että onnettomuudet eivät "tapahdu" itsestään, vaan että ne tapahtuvat syiden johdosta — ja että ampuma-aseiden huolimaton käsittely saattaa varantaa teidän oman henkennekin, puhumattakaan lähimmistenne hengestä.

Puolan ja Länsi-Saksan kauppasuhteista

Varsovassa on allekirjoitettu Puolan kansantasavallan ja Länsi-Saksan sopimus tavaranvaihdosta ja maksusuorituksista vuoden 1955 tammikuun 1 päivän ja vuoden 1956 kesäkuun 30 päivän väliseksi ajaksi.

Tämän sopimuksen mukaan Puola tuo Länsi-Saksasta valssitavaraa, kemikaaleja, värjäysaineita, konerakennus- ja optillisen teollisuuden tuotteita ja muita tavaroita. Puola vie Länsi-Saksaan kivihiiltä, puutavaraa, tekstiiliä, k o n e rakennusteollisuuden tuotteita, maataloustuotteita ym.

50,000,000 apinaa uhkaa satoa Intiassa

Janpuri, Intia. — Hallituksen viranomaiset ovat alkaneet täällä taistelun, jonka tarkoituksena on saada talonpojat luopumaan apinoiden uskonnollisesta palvelemisesta, koska apinat ovat muodostuneet vakavaksi vaaraksi viljasadolle. Talonpoikien suojelemien apinoiden lukumäärän arvellaan kohonneen noin 50 miljoonaan Uttar Predeshin valtiossa, jossa apinat ovat muodostuneet maanvaivaksi.

Lenore Fisher sai uinnista Canadalle toisen kultamitalin

Mexico City. — Lenore Fisher Ocean Fallsilta, B. C., voitti Canadalle toisen kultamitalin torstaina täällä käynnissä olevissa Pan-Amerikan kisoissa sillä hän suoriutui voittajaksi naisten sadan metrin selkäuinnista tuloksella 1.16.7, mikä on uusi Pan-Amerikan ennätys. Tämä 18-vuotias Canadan mestari rikkoi alkuerissä saavuttamansa Pan-Amerikan ennätyksen. Toinen canadalainen, 14-vuotias Sara Barber Brantfordista sijoittui tässä kilpailussa viidenneksi ajalla 1.18.8.

Canadan joukkue sijoittui toiseksi vapaauinnin 400 metrin viestikilpailussa, jonka voitti USA:n joukkue ajalla 4.31.8. Canadan joukkueen aika oli 4.38.1.

Miesten 100 m. vapaauinnissa sijoittui George Park Hamiltonista toiseksi ajalla 58.7. Hän oli alkuerissä saavuttanut ajan 58.3. Kilpailun voitti USA:n mestari Clarke C. Scholes 57.7, mikä on uusi P-A-ennätys.

Torstai-iltana oli Canadalla kaikkiaan 77 pistettä, mikä asetti Canadan kahdeksannelle tilalle pistetuloksiin nähden. Näistä pisteistä olivat uimarit ja sukeltajat saaneet kaikkiaan 55 pistettä.

Antti Ranta voitti Iskun hiihdoissa

Port Arthur. — Sunnuntaina maaliskuun 20 päivänä järjestettiin täällä v.- ja u.-seura Iskun puistossa onnistuneet hiihtokilpailut. Aurinkoinen päivä oli mitä kauneïn sulatamatta lunta. Keli oli pakkasen puoleinen mikä teki suksen luiston nihkeäksi, ja aiheutti sen ettei saatu parhaita aikoja.

Kilpailuillemme antoi arvoa Beaver Laken Jehun hiihtäjän Antti Rannan mukanaolo. A. Ranta voittikin ylivoimaisesti vastustajansa, joten kiitos vaan Antille ja Jehulle kun huomioitte mukanaolon kilpailuissamme.

Tulokset: Yleinen sarja, 10 km: A. Ranta, Beaver Laken Jehu 45.11; Raimo Hirvonen, Port Arthur Hiihto klubi, 51.07; Allan Lampainen North Branch Elo, 55.06;

Ikämiehet, 10 km: K. Kaarela, Port Arthur Isku, 58.21; A. Widegren, Elo, 58.32.

Yli-ikämiehet, 10 km: J. Kankkunen.

Pojat alle 13 v., 1 km: Kankkunen, 4.55; K. Kaarela, Kam'in Tigers, 4.58; Westerback, Isku, 5.57; Ronroos, Elo, 7.28.

VÄINÖ LINNAN kirjoittama suuri sotaromaani

"TUNTEMATON SOTILAS"

ensimmäinen lähetys loppuunmyyntiin neljän päivän aikana

Uusi lähetys tulossa ja suurempi kuin ensimmäinen.

Lähettäkää tilauksenne nyt, jotka täytetään heti kun toinen lähetys saapuu.

VAPAUS PUBLISHING CO. LTD.
BOX 69 SUDBURY, ONTARIO

Kaikkien suomalaisten toivelaulaja

TAPIO RAUTAVAARA

sekä TUIJA HALONEN, AKU KORHONEN, SIIRI ANGERKOSKI ym. tulevat REINO HELISMAAN tukkilais-elokuvassa

"ME TULEMME TAAS"

Musiikki: TOIVO KÄRKI
Tuotanto: SUOMEN FILMITEOLLISUUS (SF)

Esitetään seuraavilla paikkakunnilla:
GERALDTON, Ukrainian Hall, tiistaina, maalisk. 29 p. klo 8.00 ill.
HEARST, koulun alakerta, keskiviikkona, maalisk. 30 p. klo 8.00 ill.
KAPUSKASING, Yhd. kirkolla, torstaina, maalisk. 31 p. klo 9.00 ill.
SOUTH PORCUPINE, Finnish Hall, perjantaina, huhtikuun 1 p. klo 8.00 ill.
COCHRANE, Pitkäsellä, lauantaina, huhtik. 2 p. klo 8 ill.
TIMMINS, Harmony Hall, maanantaina, huhtik. 4 p. klo 8 ill.
KIRKLAND LAKE, Ukrainian Hall, 54 McCamus Ave., tiistaina, huhtik. 5 p. klo 8 ill.
COBALT, Finnish Hall, keskiviikkona, huhtik. 6 p. klo 8 ill.
SUOMI RANTA, torstaina, huhtik. 7 p. klo 8 ill.

SISÄÄNPÄÄSY: AIKUISET $1.00 — LAPSET 25c

Huom! Suuri valikoima suomalaisia äänilevyjä myytävänä $1.25 kpl.

CANADIAN FINNISH MOVIES

(19-22-26-29)

Metsäpalot tuhosivat 57,125 eekkeriä viime vuonna

Toronto. — Maa- ja metsäministeri Mapledoram sanoi keskiviikkona, että v. 1954 metsäpalot tuhosivat 57,125 eekkerinalaa metsämaata.

Hänen antamien tietojen mukaan v. 1953 tuhoutui metsäpaloissa 58,809 eekkerinalaa metsää tulipaloissa. Maa- ja metsäministeri sanoi, että metsäpalovaarat nykyään lisääntyvät. Tämä johtuu siitä, että metsätyöt ovat lisääntyneet, uusia kaivosalueita on avattu ja uusia teitä on saatettu avoimeksi liikenteelle.

— Sanomalehti on ikkuna ulkomaailmaan. Tilatkaahan siis VAPAUS.

Toronto. — Aunor Gold Mines sai viime vuonna kullan tuotantoapuraha $268,307, joka johti yhtiön puhtaan voiton lisääntymiseen. Vuoden voitto oli $322,480 eli $23,000 enemmän kuin v. 1953.

Helsinki. — Sosiaaliministeriö tiedoittaa vahvistaneensa banaanien uudet ylimmät vähittäismyyntihinnat. Ylin vähittäismyyntihinta on nyt 2.. markkaa kilolta ja tukkumyyntihinta 192.5 markkaa.

P. W. VIIKERI
Suom. Silmälasispesialisti
Silmien tarkastusta
Hamiltonissa — 21 McNab St. N.
Puh. 8-4573
Torontossa — 36 Sandford Ave.
Puh. HA. 1260
Joka keskiv. 2—8 ip.

MIKSI VIIVYTTELETTE JA KÄRSITTE?

Vatsa-, sappi-, maksa-, munuais- ja virtsarakkokivut voivat olla vaarallisia. Ne aiheuttavat selkäkipua, reumaattista särkyä ja kipua, painostavaa kaasua rintanne alle, oikealla tai vasemmalla puolella, vatsahappoja, hapanta ja katkeraa makua ja kuivuutta suussanne, päänkivistystä ja huimausta, ruokahalun puutetta, umpitautia tai epänormaalista vatsan toimintaa. Käyttäkää silloin heti RUSCI TREATMENT STOMACH REMEDY-lääkettä välttyäksenne enimmiltä vakavilta sairauksilta, ajan ja rahanhukalta. Heti ensimmäinen pullollinen auttaa. Kaikille tunnettu. Hinta ainoastaan .. pullollinen.

Meidän osoitteemme on:

LUSCOE PRODUCTS LIMITED
559 BATHURST STREET TORONTO 4, ONTARIO

ARVOKKAAT ROMAANIUUTUUDET nyt saatavana kirjakaupastamme

DAHPNE DU MAURIER:
"Rebekan" tekijän uusi menestysromaani
MARY ANNE 535 sivua Hinta sid. $3.80
"Mary Anne" on monivaiheinen kertomus kauniista ja häikäilemättömästä naisesta, joka Yrjö III:n ajan Englannissa pääsee huomattavaan asemaan Yorkin herttuan rakastajattarena ja joutuu päähenkilöksi erääseen maan historian sensaatiomaisimmista oikeusjutuista.

WALTER SCOTT:
Lammermoorin morsian 317 sivua Hinta sid. $2.25
Walter Scottin mestariromaani "Lammermoorin morsian", tuskien suloinen kukka, nuoren lemmen ikuinen ylistyslaulu, lienee kirjailijan historiallisista romaaneista kaikkein suosituin.

WALTER SCOTT:
IVANHOE 367 sivua Hinta sid. $2.50
"Yhä vielä viheriöivät vihreät metsät, ja kuninkaan täplikäs hirvi juoksentelee siellä, ja reimat rosvot kaatavat uroshirven, ja me laskemme rukousnauhamme helmiä ja särjemme viinipullon Copmanhurstin pyhän papin seurassa. Sumuisten vuosien takaa kumajaa yhä vielä Mustan ritarin kirveenisku tammipuuta ja rautaa vasten; yhä edelleenkin meitä vavahduttaa, niin kuin kauan sitten kun yksinäinen torvi soittaa ja Perinnötön ritari ratsastaa Ashbyde la Zouche'n kentälle ..."
Näin kirjoitti englantilainen kriitikko Andrew Lang kaikille niille vanhoille, sappitautisille ja melankolisille, jotka rohkenivat sanoa että Walter Scottin keskiajasta lukijoilleen antama kuva on virheellinen. "Ivanhoe" on kuulunut myös suomalaisen lukijakunnan suosikkeihin.

VICTOR HUGO:
Pariisin Notre-Dame 512 sivua Hinta sid. $2.40
"Pariisin Notre-Damen" päähenkilö on oikeastaan keski-aikainen Pariisi, jonka aaltoilevasta ihmismerestä kohoaa kaupunkikuvaa hallitsevana Notre-Damen katedraali goottilaisine holveineen ja tasakattoisia kaksoistorneja reunustavine mielikuvituksellisine pahoilaisveistoksineen. Vuoroin kaameana, pöyristyttävänä, vuoroin taas ylevänä, mutta aina värikylläisenä soluu tässä romaanissa tapahtumain ja ihmistyyppien kirjava virta lukijan silmien ohi vertaansa vailla olevan kertojanilon värittämänä.

MIKA WALTARI:
Yksinäisen miehen juna
Lähdin Istanbuliin 420 sivua Hinta sid. $3.2.
Tässä teoksessa julkaistaan nyt yhteisniteenä kaksi Mika Waltarin matkaromaania.
"Yksinäisen miehen juna" on kertomus elämyksiä tavoittelevan nuoren miehen matkasta Berliinistä Sofiaan ja Konstantinopoliin sekä sieltä Romaan ja Pariisiin.
"Lähdin Istanbuliin" on kuvaus vuoden 1947 lopulla tehdystä matkasta Turkkiin, missä tekijä kävi etsimässä aineksia historiallisiin romaaneihinsa, lähinnä Johannes Angelokseen". Saman tien hän käväisi myös Ranskassa, Sveitsissä ja Italiassa.

ELISABETH TAYLOR:
Nukkuva kaunotar 275 sivua Hinta sid. $2.5.
Nukkuvakaunotar — sadun Prinsessa Ruusunen — on auto-onnettomuudessa kauneutensa menettänyt Emily, jolle kirurgi on lahjoittanut uudet kasvot. Mutta iloinen ja elämänhaluinen nuori nainen on muuttunut apeaksi ja tahdottomaksi elämänuskonsa menettäneeksi invaliidiksi, joka vastaan sanomatta palvelee tyrannimaisekäynyttä sisartaan ja tämän vajaaälyistä lasta.

THEODOR PLIEVIER:
MOSKOVA 401 sivua Hinta sid. $3.4.
"Moskova" — Theodor Plievierin maailmankuulu sotaromaani kertoo Saksan ja Neuvostoliiton ratkaisevista kohtalonhetkistä sotavuonna 1941. Tarkastelukulmanaan milloin taistelevien suurvaltojen päämajat, milloin tuntemattoman sotilaan juoksuhauta tai pommituksen kohteena oleva kaupunki, Plievier vyöryttää eteemme dramaattisen näytelmän historian valtavimmasta sotaretkestä.

RICHARD GORDON:
Leivottiin lääkäri 204 sivua Hinta sid. $2.2.
"Leivottiin lääkäri" on tarina englantilaisen lääketieteen opiskelijan ja hänen tovereittensa vaiheista klinikolla, luentosaleissa ensimmäisillä sairaskäynneillä. Hauska kirja.

E. BULWER LYTTON:
Pompeijin viimeiset päivät 293 sivua Hinta sid. $2.
Kuuluisa historiallinen romaani
Jousi-sarjan neljäntenä teoksena ilmestyy nyt maailmankirjallisuuden maineikkaimpiin — ja samalla jännittävimpiin — kuuluva historiallinen romaani. Se on kertomus kahden vuosituhannen takaisesta Pompeijista, jonka hilpeä, loistava elämä päättyi hirvittävään murhenäytelmään.

Tilatkaa osoitteella:

Vapaus Publishing Co. Limited
P. O. BOX 69 SUDBURY, ONTARIO

HALUTAAN TALONMIES

CSJ:n Timminsin osaston haalille halutaan mies tai nainen talonmiehen toimeen. Tehtäviin kuuluu haalin puhtaanapito ja lämmitys. Rakennuksessa on hyvä nykyaikainen automaattinen lämmityslaitos.

Palkkaetuihin kuuluu kahden huoneen asunto, valo ja lämmitys. Hakemukset palkkavaatimuksineen tulee olla sisällä maaliskuun loppuun mennessä. Sopiva toimi pariskunnalle.

Lähettäkää hakemukset osoitteella:

CSJ:n Timminsin os. johtokunta, Box 520, Timmins, Ontario

(24-26)

SOITTAKAA
EDDY'S CAB
Dial MU. 2-4443
SUOMALAINEN LIIKE
Cinottiville, Soo Road

(15-17-19-22-24-26)

E. KOLARI
KELLOSEPPÄ
59 Lorne St. S. Sudbury, Ont.
Puhelin OS. 3-3974 Box 204
Vastapäätä Hill-Clark-Francis lautakomppaniaa

KELLO- JA KULTALIIKE
Liik. OS. 5-6852 Kotiin OS. 5-6352
A. HEISKANEN
7 Durham St. N., Sudbury, Ont.

LOUGHEED
● Hautaukset 100 m. säteellä toimitetaan ilman lisämaksua
Puh. OS. 3-9596
SAIRASVAUNUPALVELU
Puh. OS. 3-7431
62 Eyre St., Spruce kad. kulm. Sudbury

Putkitus- ja lämmitys-
EXPERTIT
● ÖLJYPOLTTIMOITA ●
Kustannus arviot vapaasti
Morrison Plumbing & Heating (Sudbury) Ltd.
PUHELIN OS. 4-0797
164 Elgin St. S., Sudbury

UUDET SUOSITUT
MARCONI
JA
HALLICRAFT
NÄKÖRADIOT
SAAPUNEET
●
STANDARD HARDWARE
LAURI HILL, omistaja
254 Hazel St. — Puh. OS. 5-7056

DELONGCHAMP
Cartage Co. Ltd.
20 Lorne St. Puh. OS. 5-5611
LYHYEN JA PITKÄN MATKAN RAHTIAJOA . . . TALOUSTARPEITA PAKATAAN — MUUTETAAN — SÄILYTETÄÄN — LÄHETETÄÄN.
NYKYAIKAINEN VARASTOHUONE

SUDBURY JA YMPÄRISTÖ

MUISTILISTA

CSJ:n aluetoimikunnan kokous pidetään maanantaina klo 8 ip. Vapauden konttorissa.

"Hullujenhuoneen' naapurina" esitetään sunnuntaina klo 8 Finnish-haalilla. Varattuja lippuja myydään etukäteen tavanmukaisissa paikoissa.

Työväen karnevaali alkaa tänään klo 7 seurapeleillä Finnish-haalilla. Tanssi alkaa klo 9 V. Mannisen orkesterin tahdissa.

Työn Puiston sauna on avoinna lauantaisin, sunnuntaisin ja keskiviikkoisin klo 1—11 ip. Siellä saa tämän tienoon mehevimmät löylyt.

Lundgrenin vuoro on toimessa tällä viikolla Finnish-haalilla ja sunnuntaista lähtien **Kaislan vuoro.**

Lapset retkelle Azildaan — Kokoonnutaan lauantaina klo 11 ap. haalilla. Sunnuntaina ei lapsille ole mitään suomenkielen koulua.

Hiihtojaoston kokous maanantaina tk. 28 pnä klo 8 ip. Penttisellä, 38 St. Lawrence St.

Joko kaikki tietävät mitä Finnish-haalilla on sunnuntai-iltana?

Tämä on viimeinen muistutus siitä, että ensi sunnuntai-iltana esitetään Finnish-haalilla hauska huvinäytelmä "Hullujenhuoneen naapurina". Kuten jo nimikin osoittaa, on näytelmä paljasta hulluttelua ja luulevat siinä esiintyvät toinen toistaan hullujenhuoneesta karanneiksi.

Tietenkin lopuksi kaikki selviää hyvin päin, kuten pitääkin, mutta kyllä siinä ehtii jo Topias Kaistale tulla melkein valvaiseksi ruhjotuksi ja "Haapa-Maarian" pojan huosujen takapuoli jäädä tervattuun tuoliin. Mutta haalillapa sitten näette kun sinne tuletta.

Esitys alkaa kello 8 ip. Numeroituja lippuja saatavissa entisissä myyntipaikoissa.

Näytelmäkilpailujen alkajaistanssit on pitkänäperjantaina

CSJ:n Sudburyn osaston huvitoimikunta järjestää repäisevän hauskat tanssit Finnish-haalille pitkäperjantain illaksi, huhtik. 8 päiväksi. Silloin on meillä tilaisuus tavata entiset tuttavamme ja tehdä uusia tuttavuuksia koska nämä tanssit pidetään nuorten näytelmäkilpailujen alkamisen merkeissä. Siellä on silloin kansaa niin läheltä kuin kaukaakin. Tanssi alkaa klo 9.30 ja päättyy vasta kello yksi aamulla. Hyvä soitto. Lisää myöhemmin. — E.

Opettajat saivat $200 palkankorotuksen

McKim-kunnan ja Neelon-Garson-kunnan yhteisen katolisen koulupiirin johtokunnan kokouksessa päätettiin opettajille myöntää yleinen $200 korotus vuosipalkkoihin. Koulupiirissä toimii kaikkaan 32 opettajaa. Alimmat naisopettajien palkat ovat nyt $2,000 ja miesopettajain $2,300.

Sairaslistalla

Mauri Lundgren on ollut tämän viikon ajan General Hospitalissa leikkauksen suorittamista varten.

KING EDWARD
PARTURILIIKE
Ammattitaitoista parturintyötä
Öljyhoitoa hiuksille
Jack Nicholson - Martha Mäki
Sama sisäänkäytävä kun naisten oluttupaan

A. NIEMI
VALOKUVAAMO
36 Elm St. E. Puhelin OS. 5-8824
Valokuvaustyötä kaikesta lajista

Lacourciere & Lacourciere
LAKIMIEHET JA NOTARIOT
27 Elm St. E. Silvermanin vier.
Puhelin OS. 5-8221 Sudbury

Enemmän nikkeliä ja voittoja vähemmällä työvoimalla

Äskettäin julkaistun Incon vuosikertomuksen johdosta viittaa Mine-Mill-News siihen tosiasiaan, että vaikka Incon Sudburyn alueen työläisten lukumäärä vähentyi viime vuoden aikana 1,125 miehellä eli kahdeksalla prosentilla, johti se kaikesta huolimatta tuotannon ja voittojen lisääntymiseen.

Mikäli yhtiön myynnit ovat kysymyksessä, kohosivat ne viime vuonna noin 14 miljoonalla dollarilla ja samaan aikaan kohosi luonnollisesti myöskin oorin tuotanto — kaikkiaan miltei 790,000 tonnilla, mitkä tosiasiat johtivat sitten yhtiön puhtaan voiton lisääntymiseen noin 12 miljoonalla dollarilla, ollen kaikkiaan noin 65 miljoonaa dollaria.

"Näistä luvuista voidaan tehdä ainoastaan se johtopäätös, että tuotanto on viime vuoden aikana lisääntynyt huimaavasti kutakin miehen työtuntia kohden, kuten union taholta on viime aikoina väitetty. Tilikertomuksesta voidaan myöskn todeta, että tuloverolait ovat viime vuoden aikana olleet huomattavasti hellämielisemmät yhtiötä kohtaan vuonna 1954 kuin mitä ne ovat olleet sen tavallisia työläisiä kohtaan. Vaikka yhtiö maksoi 1954 tuloveroina suunnilleen noin puoli miljoonaa dollaria vähemmän kuin vuonna 1953, ei yksilöiden tuloveroihin nähden ole ilmoitettu tapahtuneen huomattavaa vähentymistä", sanotaan lehden lausunnossa.

Viitaten siihen, että yhtiön voitto-osingot lisääntyivät viime vuonna 24 prosentilla, sanoo lehti sen muodostavan opetuksen siitä miten rahaa voidaan saada joutuisimmalla tavalla.

Incon sähkö kallista Livelyn kauppalassa

Mine-Mill-News kertoo, että Livelyn kauppalan asukkaiden palkkashekeistä on yleensä vähennetty 12 — 15 dollaria kuukaudessa käytetyn sähkön hintana, mikä viittaa siihen, että Inco perii sähköstään kaksinkertaisen hinnan Sudburyn sähkön hintoihin verrattuna. Lehti sanoo tämän menettelyn aiheuttaneen mielten kuohua kauppalan asukkaiden keskuudessa koska heille ei anneta minkäänlaista laskua mikä osottaisi miten paljon he ovat sähköä käyttäneet ja miten suuri maksu siitä peritään. Joissakin tapauksissa sanotaan sähköstä perityn niinkin paljon kuin $25 kuukaudessa. Kun asianomaiset ovat valittaneet sen johdosta, on maksua sen jälkeen alennettu.

Kauppalan asukkaiden ja union taholta vaaditaan, että sähkön käyttäjille pitäisi esittää tavanmukaiset laskut kuten hyvä liiketapa vaatii.

Sudburyn ympäristön kunnat saavat vaalirahaa maakunnalta

Maakunnan pääministeri ilmoitti tiistaina, että sen toimesta jaetaan Ontarion kunnille ylimääräisiä varoja erinäisiin tarkoituksiin. Näiden ylimääräisten apurahojen myöntämisen sanotaan johtuvan siitä tosiasiasta, että maakuntavaalit pidetään tämän vuoden aikana, mahdollisesti jo kesäkuussa. Sudburyn piirin kunnille annetaan näitä vaalirahoja kaikkiaan $159,121 jakaantuen eri kuntien kohdalle seuraavasti: Sudbury $69,100; McKim $19,847; Neelon-Garson $11,640; Copper Cliff $6,664; Chapleau $4,086; Coniston $3,947; Levack $3,332; Lively $3,252; Capreol $3,936; Cosby, Mason and Maitland $2,430; Rayside $2,372; Chelmsford $2,983; Blezzard $2,560; Waters $1,983; Hanmer $1,306 ja Drury, Denison and Graham $1,280.

Maantie päällystetään tulevan kesän aikana

Maakunnan maantieministeriö on luvannut, että maantie no 69 French Riveriltä Sudburyyn saa kovan pinnan tulevan kesän aikana. Sen jälkeen ei tähän maantiehen jää muuta kuin lyhyitä päällystämättömiä kohtia French Riverin eteläpuolella.

Nickel Teen Ski Club

Junior-sarjan murtomaahiihdon Canadan mestari, 16-vuotias Bob Gray valittiin tällä viikolla Nickel Teen Ski Clubin presidentiksi ja varapresidenteiksi valittiin Larry Giambattista ja Bill Seli. Klubin sihteerinä toimii teknillisen koulun urheiluvalmentaja Ellis Hazen.

Inco rakennuttaa

Torstaina ilmoitettiin, että Inco ryhtyy heti rakennuttamaan uutta vaatetuksen muuttopaikkaa Conistonin sulaton 725 miestä varten. Rakennukseen tulee suihku- ja pesulaitteet myöskin työnjohtajia varten. Rakennukseen sijoitetaan myöskin sulaton metallurginen osasto, sulaton toimisto ym.

40 timanttiporaa on uraanin etsinnässä

Pronto Uranium Companyn insinööri Eric Holt sanoi täällä tiistaina, että Blind Riverin uraanialueella on parhaillaan toiminnassa kaikkiaan 40 timanttiporaa. Hän väitti, että Blind Riverin alueesta saattaa kehittyä maailman suurin uraanialue.

Maailman kansoilla on nyt kaksi tietä valittavana. Yksi niistä johtaa pysyvään rauhaan ja toinen atomisotaan ja täydelliseen tuhoon

TYÖMAAKOMITEOIDEN VAALIT LÄHESTYVÄT SUDBURYN SEUDULLA

Incon tuotantolaitosten työmaakomiteoiden ehdokkaiden nimittämiskokouksissa on kuusi työmaakomiteaa valittu yksimielisesti

Kaikkiaan 19 Incon työpaikalla on äskettäin suoritettu työmaakomiteoiden jäsenehdokkaiden nimittäminen ja koska kuudessa työpaikassa nimitettiin näihin komiteoihin juuri se määrä ehdokkaita kuin on komiteain jäsenmäärä, on näissä kuudessa työpaikassa valinta julistettu sen johdosta yksimieliseksi eikä niissä paikoissa pidetä varsinaisia vaaleja. Näiden vaalien pitäminen alkaa huhtik. 2 pnä Sudburyssa, jolloin pidetään Copper Cliffin sulaton vaalikokous union haalilla täällä. Kaikkia union jäseniä kehoitetaan osallistumaan näihin vaaleihin, joiden aika ja paikka mainitaan tällä viikolla ilmestyneessä Mine-Mill-News-lehdessä.

Garsonissa valittiin työmaakomiteaan yksimielisesti R. Hämäläinen L. Fitzpatrick, R. Lindskog, C. Ralph ja G. Young.

Nickel Offsetin komiteaan valittiin V. Wuorinen, S. S. Dequanne ja R. Zwinger.

Crean Hillin komiteaan valittiin V. Bachmeier, C. Doman ja B. Gauthier.

Refineryn komiteaan valittiin W. Cryderman, G. Gauthier, R. Levesque ja M. Lozier.

CIL:n komiteaan valittiin H. Gutcher, J. Somers ja J. E. Wregitt.

Suomalaisia ei ole ehdokkaina työmaakomiteoihin muuta kuin kolmen komitean vaaleissa, nimittäin A. Koivula Falconbridgessä, E. Laakso Copper Cliffin sulatolla ja H. Pajuluoma Creightossa.

Conistonissa valittiin komiteaan R. Benedetti, E. Jones, T. Paradis ja G. Sartor.

Pelastusarmeijalle on luvattu enemmän

Kun pelastusarmeijan edustajat olivat tällä viikolla pyytämässä $15,000 lahjoitusta kaupungilta uuden $300,000 arvoisen rakennuksen rahoittamista varten, saivat he kielteisen vastauksen koska kaupunki ei ole oikeutettu tekemään sellaista lahjoitusta. Kaupunginhallituksen jäsenet lupasivat kuitenkin harkita, että pelastusarmeijan vuotuinen tuhannen dollarin "korvaus suoritetuista palveluksista" korotettaisiin.

Tietöitä luvassa vaalien johdosta

Konservatiivien vaaliehdokas Rheal Belisle, joka on käynyt pyhiinvaellusmatkalla Queen's Parkissa, ilmoittaa maakunnan maantieministerin luvanneen, että Levackin maantien kunnostamistöihin ryhdytään ensi kesän aikana ja että myöskin Blezardin ja Chelmsfordin välinen tie Capreolin tielle saakka rakennetaan valmiiksi. Muitakin toisarvoisempia tietöitä on luvattu suorittaa koska vaalit pitäisi suorittaa ensi kesäkuussa.

Mine-Mill voittanut koripallomestaruuden

Tiistai-iltana voitti Mine-Mill-union koripallojoukkue teknillisen koulun joukkueen täällä pidetyissä Sudburyn alueen B-sarjan mestaruuskilpailuissa tuloksella 96 — 73. Mine-Mill-joukkue lähti sen jälkeen Torontoon otellakseen siellä sarjan maakuntamestaruudesta. Jos joukkue voittaa mestaruuden pitää sen lähteä sen jälkeen Montrealiin ottelemaan Canadan mestaruudesta.

Slaavilaisen taiteen ja käsitöiden näyttely Mine-Mill-haalille

Sudburyn slaavilaisten keskuskomitean toimesta järjestetään Mine-Mill-haalille huhtik. 9 ja 14 p. väliseksi ajaksi slaavilaisen taiteen ja käsitöiden näyttely, jossa on laaja valikoima mattoja, posliinia, savitöitä, ompelutöitä, veistoksia, lasia ja kristallia Tshekkoslovakiasta, Puolasta, Ukrainasta, Jugoslaviasta, Venäjältä ja Valkovenäjältä.

Tämä näyttely on ollut länsirannikolla saakka ja on saanut kaikkialla maassa ylistävät lausunnot.

Myrskyvahingot on arvioitu $10,000,000

Kouluja jouduttu sulkemaan Saskatchewanissa ankaran lumimyrskyn johdosta

Toronto. — Ontarion yleisten töidenministeri Greisinger sanoi lainlaatijakunnassa keskiviikkona, että Ontarion eteläosissa maanantaina ja tiistaina vallinnut myrsky ei ole aiheuttanut niin suuria vahinkoja kuin ensiksi luultiin.

"Heti kun todettiin vakava myrsky, me lähetimme myrskyalueen eri puolille insinöörejä ja huolimatta siitä, etteivät kaikki heistä ole vielä lähettäneet raporttia, niin kaikki saadut tiedot osoittavat, että vahingot eivät ole niin suuret kuin ensiksi pelättiin", sanoi Greisinger. "Meidän insinööreillemme annettiin määräys antaa kaikki mahdollinen apu missä vain sitä tarvitaan."

Vahinkojen arvioidaan nousevan noin 10,000,000 dollariin. Myrskyn johdosta neljä henkilöä sai surmansa. Kaikkein eniten myrsky aiheutti tuhoa Erie- ja St. Clair-järvien rannikoilla. Monissa paikoissa suuret aallot rikkoivat kesäasuntoja. Myrskyn johdosta aiheutui tulvia Erieaun alueella.

Regina. — Kaikki lumiaurat pan-

Nova Sc… kouluja …

New Wat… lähiympäris… maan seits… epidemian t… taina.

Ensimmäi… havaittiin … perin.

TILAT…

…tiin keskivi… chewanin e… seksi ankar… Paikoittain … keita kinok… eivät kärsin… kyn johdos…

Monissa … mään koulu… johdosta.

Kaupungin jääkiekkoklubi järjestetty

Sudburyn kaupungin uusi jääkiekkoklubi — Nickel Belt Hockey Club — on nyt lopullisesti järjestetty kunnalliseksi yritykseksi koska tähän yritykseen sijoitetaan kaupungin (luistinradan) varoja.

Clubin presidentiksi on valittu Rene Pelland, varapresidentiksi Art Duncan, sihteeriksi Ed Cecchetto, rahastonhoitajaksi Lloyd Simpson ja muiksi johtokunnan jäseniksi Rothschild Art DeDiana ja Fred Benard.

Ilmoittaessaan näiden virkailijain valinnasta uutta jääkiekkoklubia varten sanoi luistinradan johtaja George Panter että kukin on luvannut sijoittaa tuhat dollaria klubin käyttörahastoon eli yhteensä seitsemäntuhatta dollaria ja että luistinradan johtokunta puolestaan sijoittaa tähän tarkoitukseen toisen seitsemäntuhatta dollaria, joten uuden kunnallisen jääkiekkoklubin käyttöpääoma on yhteensä 14,000 dollaria. Näitä varoja käytetään klubin varusteiden ja jääkiekkopelurien palvelussopimusten ostamiseen yms. tarkoituksiin.

Jos klubin toiminnasta jää voittoa pelikauden jälkeen, maksetaan se luistinradan rahastoon, sanoi mr. Panter, sillä klubi on ainakin näihin seitsemään johtokunnan jäseneen nähden sellainen yritys mikä ei tavoittele voittoa jäsenilleen. Mikäli yrityksen aiheuttamat tappiot ovat kysymyksessä, ei mr. Panter maininnut niistä mitään, mutta asiantuntijain keskuudessa pidetään itsestään selvänä, että luistinrata maksaa tappiot kuten tapahtui esimerkiksi Sudbury Wolves Clubiin nähden vv. 1953 — 54 pelikauden aikana. Kuten muistetaan maksoi luistinrata viime vuonna näitä tappioita yli kahdeksantuhatta dollaria.

Otamme vastaan Suomen TUL:n URHEILULEHDEN TILAUKSIA

B-TILAUS — 1 VK. TUL-lehti	$7.00
A-TILAUS — 1 VK. TUL-lehti ynnä TUL:n Joulu	8.00
6 kk. TUL-lehti	4.00
NAISTEN URHEILULEHTI 1 VK.	3.00

Lähettäkää tilauksenne osoitteella:
VAPAUS PUBLISHING COMPANY LIMITED
TUL-lehden valtuutettu asiamies
P. O. BOX 69 SUDBURY, ONTARIO

POHJOIS-ONTARION AMATÖÖRINYRKKEILIJÄIN
MESTARUUSKILPAILUT
CANADAN AMATÖÖRI-URHEILULIITON KESKI-ONTARION JAOSTON VALTUUTTAMAT

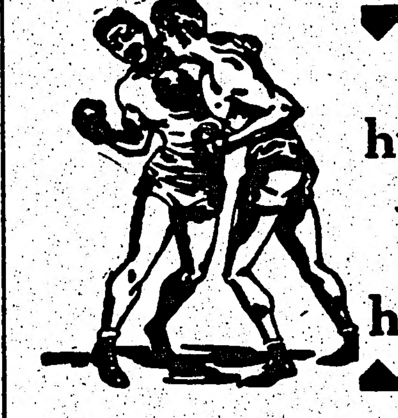

MAANANTAINA huhtikuun 4 p., 7 ip.
JA JOS ON TARPEELLISTA
TIISTAINA huhtikuun 5 p., 7 ip.
MINE-MILL JUHLASALISSA
19 REGENT STREET SOUTH

AVONAISET KILPAILUT
kaikissa sarjoissa amatöörinyrkkeilijöille Huntsvillen ja Sault Ste. Marien välisellä alueella ja sen pohjoispuolella.
Pokaaleja voittajille ja sijoittuneille joka luokassa
MITALLEJA KAIKILLE OSANOTTAJILLE
10 VOITTAJAA lähetetään S.M.M.&S.W. Local 598 toimesta Torontoon ONTARION AMATÖÖRIEN MESTARUUSKILPAILUIHIN
Osallistumiskaavakkeita saatavissa Mine-Millin konttorista 19 Regent St. S.

SISÄÄNPÄÄSY: ETUALALLE $1.50 — MUUALLE $1.00
NAISET JA KOULULAISET 50c
Lippuja myytävänä: Vapauden konttorissa. De Marcon ja Evanshenin urheilukaupoissa ja Mine-Millin konttorissa.

Näytös…
DON-HAALIL…
TORONTOSSA…
Sunnuntaina, huhtiku…
kello 4 i.p.
"POT LUC…
1:ssä näytöksessä — Kirj. Kathe…
HENKILÖT:
ROSEMARY EDWARDS ……
TOM EDWARDS ……
MR. HICKS ……
DR. MITCHELL ……
MRS. MITCHELL ……
OHJAUS THORA NEIL…
— Väliaika —
"Järjestäytyminen on…
1:ssä näytöksessä — Kirj. Kaarlo…
HENKILÖT:
IRENE ……
ALIINA ……
TARMOLA ……
LEHTO ……
MÄKINEN ……
INTONEN ……
KAHILA ……
SÖPÖNEN ……
MAENPÄÄ ……
SORMUNEN ……
OHJAUS OLAVI LATVA…
TERVETULOA…

TÄNÄ VUON…
PONTIAC, B…
CADILLAC-…
sekä G.M.C. kuorma-aut…
suosittuja - varustettu …
PULKKISEN VELJEKSET
palveluksessanne

JACK PULKKINEN ELME…
Jack Pulkkinen toimii trokiosastomme hoita… väisyytensä ja monivuotinen kokemuksensa … palveluksen uusien ja käytettyjen trokien o…
Elmer Pulkkinen toimii uusien ja käytettyje… myymämiehenä ja hänen avulias ja mielly… saanut yleisön suosion, erikoisestikin suomal…
"GOODWILL" KÄY… AUTOJA JA TR…
Jokainen unitti myydään 60-PÄIVÄN, 50-… joten voitte olla varmoja, että ne ovat … kuin niitä asetetaan myytäväksi.
Sudbury M…
LIMITED
Pontiac-, Buick- ja Cadillac-autoja …
500 REGENT ST. S. PUH. OS. 3-…

E. A. McDONOUGH, D.C.
● KIROPRAKTORI ●
119 Cedar Street PUHELIN OS. 5-5745 Sudbury

Välitämme kaikenlaisia kiinteimistöjä
ARTHUR A. DUNCAN
KIINTEIMISTÖTOIMISTO
7 Durham St. S. (Yläkerrassa) Puh. OS. 5-5685 Sudbury, Ont.

PERUSTETTU 1928
RITARI INSURANCE AGENCY
Vakuutuksia — Autolainoja
7 CEDAR ST PUHELIN OS. 5-5685 SUDBURY